

El Sendeiro do Litoral de Bueu, con inicio en la playa de Portomaior y fin en la playa de Mourisca, recorre los elementos que definen a Bueu como una localidad marinera de esplendoroso pasado industrial. Las factorías de salazón y conserveras que otrora dominaban su fachada marítima dan cuenta de la importancia que tuvo la llegada de la modernidad tecnológica e industrial a Galicia en aquella altura. En este

sentido, el Museo Massó y el astillero de Purro son puntos de parada obligados para profundizar en este momento de nuestra historia. Bordeando la costa unavez entramos en la parroquia de Beluso se intuyen pequeñas y aisladas playas, rodeadas por un paisaje natural donde bosques y rocas erosionadas por el viento encaminan a la playa de Mourisca, y Cabo Udra.

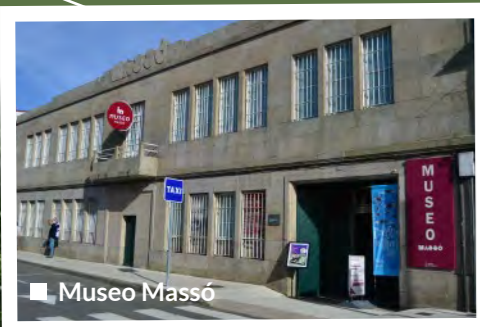

■ Museo Massó



■ Vistas desde o Monte Chans

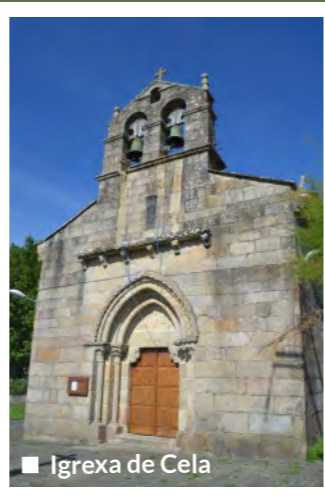

■ Igrexa de Cela



■ Capela de Reis Santos



■ Capela do Pazo de Santa Cruz



■ Cheminea de Massó

A nivel etnográfico destaca la Ruta dos Muíños, recorrido que siguiendo el río Bísopo permite visitar la iglesia parroquial de San Martiño así como una fuente del siglo XVIII, un lavadero y varios molinos fluviales que reflejan el fuerte vínculo que ligaba a los agricultores al agua para la molienda del cereal. En el final llegamos a los molinos de Canudo y da Presa, los únicos restaurados y funcionales del recorrido y de visita obligada cuando se muele el millo corvo. En cuanto a la arquitectura civil, la ruta de los Pazos se centra en estas viviendas señoriales de carácter rural, de gran importancia en la época moderna, que funcionaban como elementos centrales de administración del territorio y alrededor de los cuales se desarrollaba la vida de los aldeanos. Los Pazos de Santa Cruz, de Castrelo, Ouril y la Casa de los Picos, sin desmerecer la capilla de los Santos Reis, son ejemplo de esta arquitectura de plantas sencillas y próxima a las tierras fértiles, en colinas que permiten al señor un amplio control de sus propiedades. La Ruta dos Abades, en cambio, recorre parte de los templos más singulares del municipio como la iglesia románica de Santa María de Cela, la más representativa de este estilo dentro del concello y sobre todo

la pequeña iglesia de Santiago de Ermelo, lo único que queda en pie de un monasterio anterior al siglo XI, cuna monástica de la península del Morrazo. En su interior se localiza una inscripción de gran valor histórico que hace referencia al obispo Diego Xelmírez, personaje destacado de la historia gallega y una de las tres únicas referencias en piedra existentes a su persona en Galicia. Esta ruta, por medio de pequeños senderos, algunos de ellos caminos tradicionales empedrados, se complementa con impresionantes vistas de la ría de Pontevedra y Vigo, tesoros de gran valor natural como la carballeira de Meiro y áreas recreativas como la de Chans, zona de ocio y descanso que sirve como continuación y punto de partida de nuevos senderos, y que cuenta con un impresionante mirador utilizado cómo zona de despegue para practicantes de parapente.

■ Tramo do sendeiro do litoral



El Ayuntamiento de Bueu dispone de varios senderos que parten o atraviesan su casco urbano con lo cual se ofrece un turismo activo mediante la práctica de deporte o

pequeños paseos a pie para conocer sus rincones patrimoniales más singulares.



Contacto:

📍 Eduardo Vicenti, 8,
36930 Bueu
Pontevedra

☎ 986 39 00 29

✉ concello@concellodebueu.gal



www.concellodebueu.gal



RUTAS Y SENDEROS DEL CONCELLO DE BUEU





Cabo Udra

Playa de Pedrón

Playa de A Mourisca

Playa de Tuia

Playa de Roiba

Playa de Ancoradouro

BELUSO

Pazo de Santa Cruz

Playa de Beluso

Puerto de Bueu

Playa de Agrelo

Playa de Portomaior

PO-551

Centro de interpretación del litoral

A PONTEVEDRA

Playa de Lagos

Pazo de Ouril

BUEU

Museo Massó

A TORRE

Playa de Area de Bon

BON

Iglesia de San Martiño

Casa de los Picos

CELA

Ermita de San Mamede

Capilla de los Santos Reyes

Iglesia de Cela

PO-315

PARQUE EMPRESARIAL

RÍO BISPO

PO-551

MEIRO

Iglesia de Ermelo

ERMELO

Vía rápida Moaña - Vigo

A Portela

A ALDÁN - O HÍO

A CANGAS

- SENDERO DEL LITORAL 
- RUTA DE LOS PAZOS 
- RUTA DE LOS MOLINOS 
- RUTA DE LOS ABADES 
- RUTA DE ERMELO 
- RUTA DE CELA 
- RUTA ARQUEOLÓGICA DE ONS 
- VÍA RÁPIDA 
- INICIO Y FIN DE RUTA  
- MIRADOR 