



Proyecto:  
PROYECTO COMPLEMENTARIO DE  
EQUIPAMIENTO DE LA PLAZA DE ABASTOS  
DE BUEU

Situación:  
Rúa Montero Ríos, S/N, Bueu

Promotor:  
CONCELLO DE BUEU

Fecha:  
SEPTIEMBRE 2014



# ÍNDICE DE DOCUMENTACIÓN

1. MEMORIA

2. MEDICIONES Y PRESUPUESTO

3. PLANOS



## 1. MEMORIA



## 1.1 INFORMACIÓN PREVIA

El presente Proyecto tiene por objeto la modernización y dinamización comercial de la Plaza de Abastos de Bueu.

Este documento es un proyecto complementario al "Proyecto de ejecución de reforma de la Plaza de Abastos de Bueu".

Esta parte del proyecto abarca toda una serie de actuaciones, relacionadas con el suministro de equipamiento y la decoración, para completar la reforma del actual edificio de la Plaza de Abastos, ubicado en la calle Montero Ríos, en el Término Municipal de Bueu.

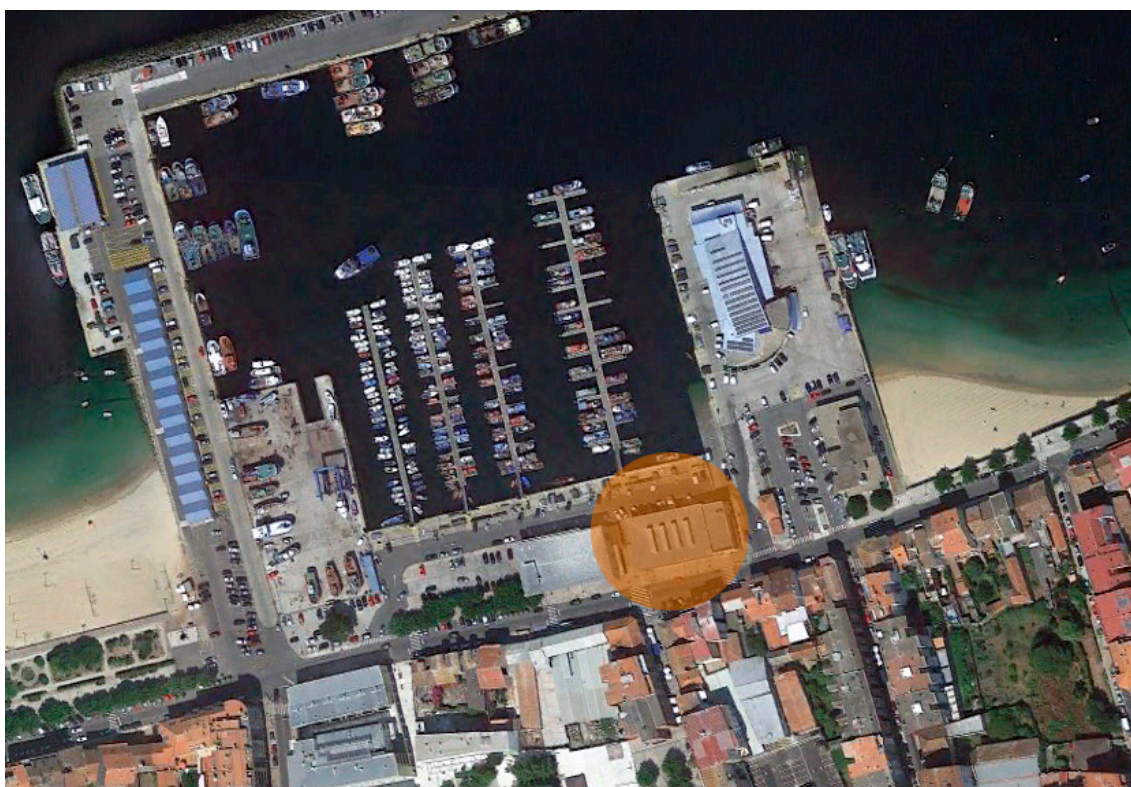

El conjunto de la intervención propuesta contempla la renovación de las infraestructuras, la dotación de nuevos servicios y la conversión del mercado en punto de encuentro cultural y social, en torno a una compra cotidiana y sostenible de productos de calidad ligados al territorio.

### Datos del edificio existente

La Plaza de Abastos de Bueu es un edificio actual y reciente, que fue inaugurado en el año 2002, este nuevo edificio sustituyó al anterior con el objeto de modificar las anteriores instalaciones y adaptarlas a la normativa y funcionalidad demandadas.

Los técnicos redactores del Proyecto fueron Monteoliva Arquitectura SL, siendo promotor la Dirección General de Urbanismo (CPTOPV).

La Plaza de Abastos cuenta con 46 puestos comerciales (algún establecimiento utiliza 2 puestos), repartidos entre las bancadas centrales y los establecimientos laterales, todos ellos situados en la planta baja del edificio.

Actualmente, toda la planta primera carece de actividad comercial, únicamente se utilizan las salas situadas en el ala este, que se destinan a oficina y almacén.

El estado de conservación general del edificio es bueno, cuenta con ascensor, máquina para fabricación de hielo, cámara frigorífica... Pero también presenta una serie de deficiencias que se pretenden subsanar con la reforma que se quiere llevar a cabo.

## 1.2 DESCRIPCIÓN DEL PROYECTO

Se trata de un proyecto de acondicionamiento interior y exterior que implica el diseño, suministro y colocación de los elementos necesarios para conseguir la modernización y dinamización comercial de la Plaza de Abastos de Bueu, mediante elementos decorativos y de mobiliario.

Las actuaciones a realizar consistirán en:

- Diseño, suministro y montaje de los elementos necesarios para la creación de un espacio destinado a mercado temático y de un espacio gastronómico.
- Dotación de mobiliario para oficina, salas de usos múltiples y vestuario.
- Remodelación de la imagen exterior del edificio.

El proyecto de acondicionamiento interior se centra, sobre todo, en la planta primera, para ello se pretende la creación de un espacio destinado a mercado temático, en el ala sur, y una zona gastronómica y de almacenaje, en el ala norte.

### **Espacio destinado a mercado temático**

Las actuaciones para la creación de este espacio se centrarán en el tratamiento de la pared posterior y el diseño del mobiliario expositivo.

Se plantea un panelado de la pared posterior a base de listones de madera, chapas metálicas,... que consiga crear un entorno moderno y atractivo para motivar la dinamización comercial. Este tratamiento servirá además, para la promoción y publicidad del producto.

El mobiliario expositivo consistirá en dos modelos de módulos móviles que conformen un espacio flexible perfectamente adaptable a las necesidades de cualquier mercado temático. En cada caso podrán utilizarse todos los elementos, o sólo aquellos que sean necesarios, manteniendo la coherencia estética del conjunto.

Se prevén un máximo de 9 puestos comerciales, contando cada uno con 2 módulos de distinto diseño, un módulo servirá como expositor y atención al público, y el otro como almacenaje y exposición. Estos módulos podrán adoptar distintas disposiciones en función de las necesidades.

Serán características determinantes el diseño, la flexibilidad y la multifuncionalidad de los módulos, así como su movilidad y posible almacenaje.

Se tendrá presente además la calidad de los materiales y accesorios, de forma que perduren en el tiempo manteniendo una buena presencia, que requieran poco cuidado de conservación, que sea fácil su limpieza y que sean ligeros para facilitar su transporte.

La siguiente imagen propone una posible configuración de un puesto de venta.





|                                       |                       |
|---------------------------------------|-----------------------|
| Superficie espacio mercados temáticos | 127,60 m <sup>2</sup> |
| Superficie pared a panelar            | 61,40 m <sup>2</sup>  |
| Módulos tipo 1                        | 9 ud                  |
| Módulos tipo 2                        | 9 ud                  |

### **Espacio destinado a eventos gastronómicos**

En el ala norte de la planta primera se localizan actualmente los talleres alimentarios, se pretende en este proyecto la renovación de su imagen exterior mediante un panelado autoportante similar al utilizado en el espacio destinado a mercados temáticos, consiguiendo así una unidad estética de todo el conjunto. Este panelado respetará las puertas de entrada a los talleres, mediante la creación de puertas correderas, y podrá permitir el anuncio y promoción de los distintos eventos que se realicen, convirtiéndose, de este modo, en paneles informativos y publicitarios.

La necesidad de un espacio destinado a almacén, para su uso por parte de los placeros, hace que se proponga la ampliación de la zona de talleres alimentarios y se cierre un espacio de 16 m<sup>2</sup> aproximadamente, para ello se utilizará la misma estética que en el tratamiento de los talleres alimentarios, consiguiendo la unidad del conjunto. Se prevé la organización de este almacén mediante estanterías, cajoneras,...

El espacio restante se destinará a espacio gastronómico dotado de una isla de cocina totalmente equipada, que servirá para la realización de cursos, promociones, charlas, ... por lo que se prestará especial atención a su configuración, de tal modo que resulte cómoda para la realización de estos eventos, permitiendo la máxima visibilidad y concentración de personas.

Además se proyecta una zona de degustación dotada de taburetes, mesas y sillas, que complete el espacio gastronómico y lo convierta en un punto de reunión y referencia de la Plaza de Abastos.



|                                                                                  |                      |
|----------------------------------------------------------------------------------|----------------------|
| Superficie pared autoportante con puertas correderas de talleres alimentarios    | 26,00 m <sup>2</sup> |
| Superficie pared autoportante con puertas correderas para la creación de almacén | 23,40 m <sup>2</sup> |
| Superficie espacio gastronómico                                                  | 63,80 m <sup>2</sup> |

Los elementos que componen el espacio gastronómico serán:

- Isla de cocina, de dimensiones aproximadas 5 ml, que incluye placa vitrocerámica, campana extractora, fregadero y horno eléctrico.
- Mobiliario para degustación, taburetes, mesas y sillas, para cubrir una superficie de 40 m<sup>2</sup> aproximadamente.

**Dotación de mobiliario para oficina, salas de usos múltiples y vestuario**

El proyecto de equipamiento interior se completa con el suministro de un nuevo mobiliario para las salas de usos múltiples, oficina y vestuario. Este mobiliario, más convencional, mantendrá una estética y diseño acorde con el conjunto del edificio. Dentro de estos elementos destaca el mobiliario destinado a la sala de usos múltiples, que deberá permitir la flexibilidad en la configuración del espacio.

|         |                                                                                                                                                                                                                                                                                    |
|---------|------------------------------------------------------------------------------------------------------------------------------------------------------------------------------------------------------------------------------------------------------------------------------------|
| Oficina | 1 unidad de mesa de oficina de aprox 160 cm<br>1 unidad de cajonera de oficina de 4 cajones con cerradura<br>1 unidad de silla de oficina con ruedas regulable en altura<br>1 unidad de librería de aprox 140 cm de altura por 90 cm de ancho, con estanterías y cajones o puertas |
|---------|------------------------------------------------------------------------------------------------------------------------------------------------------------------------------------------------------------------------------------------------------------------------------------|

|                         |                                                                                                                                       |
|-------------------------|---------------------------------------------------------------------------------------------------------------------------------------|
| Salas de usos múltiples | 8 unidades de mesa rectangular de aprox 140 cm<br>16 unidades de silla apilable con estructura metálica                               |
| Vestuario               | 1 unidad de banco de vestuario de aprox 5 m de longitud con perchero<br>8 unidades de taquilla metálica para 3 personas con cerradura |

**Remodelación de la imagen exterior del edificio**

La remodelación de la imagen exterior del edificio consistirá en el suministro y colocación de:

- 3 lonas de PVC impresas con fotografías antiguas de dimensiones aproximadas 3 m de alto por 5 m de ancho, cada una de ellas
- un vinilo impreso con el nuevo logo de la Plaza de Abastos de Bueu para su colocación en cristalera, de dimensiones 2,50 m de ancho por 3,50 m de alto

De esta forma se completa la renovación de la imagen actual de la Plaza.



**1.3 CARACTERÍSTICAS DE DISEÑO**

Se pondrá especial atención a la multifuncionalidad del mobiliario, se adaptará a las exigencias específicas de cada uno de los espacios propuestos, de tal forma que permita la organización de diferentes mercados temáticos o eventos gastronómicos.

El diseño de todos los elementos será innovador, atractivo y unitario, buscando la modernización y dinamización de la Plaza. La forma, los materiales y los colores, del mobiliario y de los elementos decorativos, estarán en consonancia con las características constructivas del edificio.

Se combinará la estética y la calidad del mobiliario con la funcionalidad, persiguiendo la optimización de la venta de los productos utilizando el propio producto como instrumento de comunicación publicitaria.

Se tendrán presentes las cuestiones de ergonomía y seguridad.

El mobiliario será resistente, modulable y de fácil mantenimiento, de forma que perduren en el tiempo.

#### **1.4 CARACTERÍSTICAS TÉCNICAS**

Todos los elementos del equipamiento incluyen el diseño, fabricación, suministro, la puesta en obra y el montaje en los lugares correspondientes, probado y en condiciones de correcto funcionamiento. Finalmente se procederá a la limpieza y evacuación de los elementos sobrantes, como embalajes, barrido de polvos, virutas de madera, producido por las taladradoras, dejando el espacio limpio de polvo y listo para su uso.

El equipamiento suministrado vendrá acompañado de los manuales de usuario, y de la documentación técnica necesaria para un posible servicio de asistencia técnica.

Se entiende incluido en los precios de los elementos a suministrar:

- Los derechos de autor, "copyright" del diseño y conceptos análogos.
- La totalidad de los costes de su producción y fabricación, incluida la aportación de los materiales y medios necesarios.
- Los costes de mano de obra de toda clase necesarios para producción, suministro y montaje del mobiliario.
- El transporte, los embalajes, el almacenamiento y los seguros correspondientes.
- Los certificados de calidad de los materiales.
- Los gastos que genera la especificación de los procesos de control de calidad seguidos durante los procesos de diseño, fabricación y montaje.
- El acopio de repuestos de acuerdo con las condiciones de post-venta.
- Las muestras y prototipos que puedan ser solicitados.

#### **1.5 CUMPLIMIENTO DE NORMATIVA**

Se acreditará documentalmente que el material cumple con las disposiciones y normativas vigentes que sean de aplicación de manera general y, en relación a la homologación, ergonomía, sostenibilidad, seguridad e higiene, valor técnico y calidad.

#### **1.6 GARANTÍA**

El mobiliario y los elementos auxiliares que conformen la oferta estarán garantizados contra todo defecto de fabricación y anomalía de funcionamiento por un periodo de 24 meses que comenzará a computarse desde el día siguiente al del acta que acredite su recepción y correcta instalación. La garantía comprende los repuestos o sustitución completa de elementos defectuosos, su desmontaje y nueva instalación, e incluye la mano de obra, los gastos de desplazamientos, y transporte, y otros que pudieran derivarse de su cumplimiento.

La reparación de los defectos que se manifiesten en el periodo de garantía deberá realizarse en un plazo no mayor a tres días laborables desde la comunicación de la anomalía, y deberá darse una respuesta de carácter técnico en un plazo no superior a 24 horas.

### 1.7 PLAZO DE SUMINISTRO

Se establece un plazo total de suministro de TRES SEMANAS desde el inicio del contrato.

### 1.8 PROPUESTA DE DISEÑO

Se plantea una propuesta de diseño mediante una serie de fotografías del estado actual y las infografías del diseño propuesto.









En Bueu, a 1 de septiembre de 2014

La arquitecta,

Fdo. Iria Pazos Neira



## 2. MEDICIONES Y PRESUPUESTO



Presupuesto parcial nº 1 Exterior

| Nº                                               | Ud | Descripción                                                                                                                     | Medición        |       |       | Precio | Importe         |          |
|--------------------------------------------------|----|---------------------------------------------------------------------------------------------------------------------------------|-----------------|-------|-------|--------|-----------------|----------|
| 1.1                                              | M² | Impresión y colocación de lona de PVC, según diseño a definir por D.F.                                                          |                 |       |       |        |                 |          |
|                                                  |    |                                                                                                                                 | Uds.            | Largo | Ancho | Alto   | Parcial         | Subtotal |
|                                                  |    |                                                                                                                                 | 3               | 6,00  | 3,00  |        | 54,00           |          |
|                                                  |    |                                                                                                                                 |                 |       |       |        | 54,00           | 54,00    |
|                                                  |    |                                                                                                                                 | Total m² .....: |       |       | 54,00  | 45,22           | 2.441,88 |
| 1.2                                              | Ud | Impresión y colocación de vinilo adhesivo de 250 cm de ancho y 350 cm de alto, para cristalera, según diseño a definir por D.F. |                 |       |       |        |                 |          |
|                                                  |    |                                                                                                                                 | Uds.            | Largo | Ancho | Alto   | Parcial         | Subtotal |
|                                                  |    |                                                                                                                                 | 1               |       |       |        | 1,00            |          |
|                                                  |    |                                                                                                                                 |                 |       |       |        | 1,00            | 1,00     |
|                                                  |    |                                                                                                                                 | Total Ud .....: |       |       | 1,00   | 61,29           | 61,29    |
| <b>Total presupuesto parcial nº 1 Exterior :</b> |    |                                                                                                                                 |                 |       |       |        | <b>2.503,17</b> |          |

Presupuesto parcial nº 2 Mobiliario salas y vestuario

| Nº  | Ud | Descripción                                                                                                                                                                                       | Medición               |       |       | Precio       | Importe       |                 |
|-----|----|---------------------------------------------------------------------------------------------------------------------------------------------------------------------------------------------------|------------------------|-------|-------|--------------|---------------|-----------------|
| 2.1 | Ud | Suministro y colocación de mesa de oficina en acabados a elegir por D.F., de dimensiones 160x80x74 cm.                                                                                            | Uds.                   | Largo | Ancho | Alto         | Parcial       | Subtotal        |
|     |    |                                                                                                                                                                                                   | 1                      |       |       |              | 1,00          |                 |
|     |    |                                                                                                                                                                                                   |                        |       |       |              | 1,00          | 1,00            |
|     |    |                                                                                                                                                                                                   | <b>Total Ud .....:</b> |       |       | <b>1,00</b>  | <b>173,63</b> | <b>173,63</b>   |
| 2.2 | Ud | Cajonera rodante de 4 cajones, provista de cerradura con llave, con acabado a elegir por D.F..                                                                                                    | Uds.                   | Largo | Ancho | Alto         | Parcial       | Subtotal        |
|     |    |                                                                                                                                                                                                   | 1                      |       |       |              | 1,00          |                 |
|     |    |                                                                                                                                                                                                   |                        |       |       |              | 1,00          | 1,00            |
|     |    |                                                                                                                                                                                                   | <b>Total Ud .....:</b> |       |       | <b>1,00</b>  | <b>148,75</b> | <b>148,75</b>   |
| 2.3 | Ud | Librería de 140x90x42 cm.                                                                                                                                                                         | Uds.                   | Largo | Ancho | Alto         | Parcial       | Subtotal        |
|     |    |                                                                                                                                                                                                   | 1                      |       |       |              | 1,00          |                 |
|     |    |                                                                                                                                                                                                   |                        |       |       |              | 1,00          | 1,00            |
|     |    |                                                                                                                                                                                                   | <b>Total Ud .....:</b> |       |       | <b>1,00</b>  | <b>291,72</b> | <b>291,72</b>   |
| 2.4 | Ud | Silla operativa de respaldo alto regulable, provista de mecanismo de contacto permanente, elevación a gas. Acabado a elegir por D.F.                                                              | Uds.                   | Largo | Ancho | Alto         | Parcial       | Subtotal        |
|     |    |                                                                                                                                                                                                   | 1                      |       |       |              | 1,00          |                 |
|     |    |                                                                                                                                                                                                   |                        |       |       |              | 1,00          | 1,00            |
|     |    |                                                                                                                                                                                                   | <b>Total Ud .....:</b> |       |       | <b>1,00</b>  | <b>94,60</b>  | <b>94,60</b>    |
| 2.5 | Ud | Silla fija apilable de 4 patas 77x53x47 cm con estructura de acero pintada en epoxi termo endurecido acabado aluminio o antracita. Estructura metálica soldada por fusión sin aporte de material. | Uds.                   | Largo | Ancho | Alto         | Parcial       | Subtotal        |
|     |    |                                                                                                                                                                                                   | 16                     |       |       |              | 16,00         |                 |
|     |    |                                                                                                                                                                                                   |                        |       |       |              | 16,00         | 16,00           |
|     |    |                                                                                                                                                                                                   | <b>Total Ud .....:</b> |       |       | <b>16,00</b> | <b>41,65</b>  | <b>666,40</b>   |
| 2.6 | Ud | Mesa rectangular en acabados a elegir por D.F., de dimensiones 140x70x72 cm.                                                                                                                      | Uds.                   | Largo | Ancho | Alto         | Parcial       | Subtotal        |
|     |    |                                                                                                                                                                                                   | 8                      |       |       |              | 8,00          |                 |
|     |    |                                                                                                                                                                                                   |                        |       |       |              | 8,00          | 8,00            |
|     |    |                                                                                                                                                                                                   | <b>Total Ud .....:</b> |       |       | <b>8,00</b>  | <b>142,81</b> | <b>1.142,48</b> |
| 2.7 | Ud | Taquilla metálica para tres personas con cerradura, medidas 1,80x0,50x0,40 m totalmente montada e instalada.                                                                                      | Uds.                   | Largo | Ancho | Alto         | Parcial       | Subtotal        |
|     |    |                                                                                                                                                                                                   | 8                      |       |       |              | 8,00          |                 |
|     |    |                                                                                                                                                                                                   |                        |       |       |              | 8,00          | 8,00            |
|     |    |                                                                                                                                                                                                   | <b>Total Ud .....:</b> |       |       | <b>8,00</b>  | <b>125,50</b> | <b>1.004,00</b> |

Presupuesto parcial nº 2 Mobiliario salas y vestuario

| Nº                                                                   | Ud | Descripción                                                                                                                                                                                                                                                                                                               | Medición       |       |       | Precio | Importe         |          |
|----------------------------------------------------------------------|----|---------------------------------------------------------------------------------------------------------------------------------------------------------------------------------------------------------------------------------------------------------------------------------------------------------------------------|----------------|-------|-------|--------|-----------------|----------|
| 2.8                                                                  | M  | Suministro y colocación de banco para vestuario realizado con tres tablonces de madera de pino pintados de 7x4 cm. atornillados a escuadra realizado con tubo 60x40 recibidas a la pared i/perchero realizado con tabla 15x3 cm. atornillado a la pared con ganchos para cuelgue de ropa, totalmente terminado y pintado. |                |       |       |        |                 |          |
|                                                                      |    |                                                                                                                                                                                                                                                                                                                           | Uds.           | Largo | Ancho | Alto   | Parcial         | Subtotal |
|                                                                      |    |                                                                                                                                                                                                                                                                                                                           | 1              | 3,00  |       |        | 3,00            |          |
|                                                                      |    |                                                                                                                                                                                                                                                                                                                           | 1              | 2,00  |       |        | 2,00            |          |
|                                                                      |    |                                                                                                                                                                                                                                                                                                                           |                |       |       |        | 5,00            | 5,00     |
|                                                                      |    |                                                                                                                                                                                                                                                                                                                           | Total m .....: |       |       | 5,00   | 85,48           | 427,40   |
| <b>Total presupuesto parcial nº 2 Mobiliario salas y vestuario :</b> |    |                                                                                                                                                                                                                                                                                                                           |                |       |       |        | <b>3.948,98</b> |          |

Presupuesto parcial nº 3 Mercado temático y restauración

| Nº                                                                      | Ud | Descripción                                                                                                                                                                                                                                                                                                                    | Medición               |       |       | Precio       | Importe         |                  |
|-------------------------------------------------------------------------|----|--------------------------------------------------------------------------------------------------------------------------------------------------------------------------------------------------------------------------------------------------------------------------------------------------------------------------------|------------------------|-------|-------|--------------|-----------------|------------------|
| 3.1                                                                     | Ud | Diseño, suministro y colocación de expositores para puestos temporales del mercado realizados a medida, en tablero de DM hidrófugo y vidrio templado, con anclajes en acero inox.                                                                                                                                              | Uds.                   | Largo | Ancho | Alto         | Parcial         | Subtotal         |
|                                                                         |    |                                                                                                                                                                                                                                                                                                                                | 18                     |       |       |              | 18,00           |                  |
|                                                                         |    |                                                                                                                                                                                                                                                                                                                                |                        |       |       |              | 18,00           | 18,00            |
|                                                                         |    |                                                                                                                                                                                                                                                                                                                                | <b>Total Ud .....:</b> |       |       | <b>18,00</b> | <b>1.428,00</b> | <b>25.704,00</b> |
| 3.2                                                                     | M² | Diseño, suministro y colocación de revestimiento para pared, tipo rastrelado de madera.                                                                                                                                                                                                                                        | Uds.                   | Largo | Ancho | Alto         | Parcial         | Subtotal         |
|                                                                         |    |                                                                                                                                                                                                                                                                                                                                | 1                      | 30,70 |       | 2,00         | 61,40           |                  |
|                                                                         |    |                                                                                                                                                                                                                                                                                                                                |                        |       |       |              | 61,40           | 61,40            |
|                                                                         |    |                                                                                                                                                                                                                                                                                                                                | <b>Total m² .....:</b> |       |       | <b>61,40</b> | <b>98,06</b>    | <b>6.020,88</b>  |
| 3.3                                                                     | M² | Diseño, suministro y colocación de división interior con puertas correderas, para mejorar la imagen de los talleres alimentarios y la creación de un espacio destinado a almacén.                                                                                                                                              | Uds.                   | Largo | Ancho | Alto         | Parcial         | Subtotal         |
|                                                                         |    | Talleres alimentarios                                                                                                                                                                                                                                                                                                          | 1                      | 10,00 |       | 2,60         | 26,00           |                  |
|                                                                         |    | Almacén                                                                                                                                                                                                                                                                                                                        | 1                      | 9,00  |       | 2,60         | 23,40           |                  |
|                                                                         |    |                                                                                                                                                                                                                                                                                                                                |                        |       |       |              | 49,40           | 49,40            |
|                                                                         |    |                                                                                                                                                                                                                                                                                                                                | <b>Total m² .....:</b> |       |       | <b>49,40</b> | <b>110,31</b>   | <b>5.449,31</b>  |
| 3.4                                                                     | Ud | Diseño, suministro y colocación de isla de cocina, compuesta por muebles bajos, incluso zócalo inferior, y remates a juego con el acabado, guías de rodamientos metálicos y tiradores en puertas. Totalmente montado y conexionado, incluyendo encimera, fregadero, campana extractora, placa vitrocerámica y horno eléctrico. | Uds.                   | Largo | Ancho | Alto         | Parcial         | Subtotal         |
|                                                                         |    |                                                                                                                                                                                                                                                                                                                                | 1                      |       |       |              | 1,00            |                  |
|                                                                         |    |                                                                                                                                                                                                                                                                                                                                |                        |       |       |              | 1,00            | 1,00             |
|                                                                         |    |                                                                                                                                                                                                                                                                                                                                | <b>Total Ud .....:</b> |       |       | <b>1,00</b>  | <b>7.140,00</b> | <b>7.140,00</b>  |
| 3.5                                                                     | Ud | Suministro y colocación de mobiliario para zona de restauración, formado por taburetes, mesas y sillas.                                                                                                                                                                                                                        | Uds.                   | Largo | Ancho | Alto         | Parcial         | Subtotal         |
|                                                                         |    |                                                                                                                                                                                                                                                                                                                                | 1                      |       |       |              | 1,00            |                  |
|                                                                         |    |                                                                                                                                                                                                                                                                                                                                |                        |       |       |              | 1,00            | 1,00             |
|                                                                         |    |                                                                                                                                                                                                                                                                                                                                | <b>Total Ud .....:</b> |       |       | <b>1,00</b>  | <b>980,56</b>   | <b>980,56</b>    |
| <b>Total presupuesto parcial nº 3 Mercado temático y restauración :</b> |    |                                                                                                                                                                                                                                                                                                                                |                        |       |       |              |                 | <b>45.294,75</b> |

## RESUMEN PRESUPUESTO

| CAPÍTULO                          | IMPORTE          |
|-----------------------------------|------------------|
| 1 Exterior                        | 2.503,17         |
| 2 Mobiliario salas y vestuario    | 3.948,98         |
| 3 Mercado temático y restauración | 45.294,75        |
| <b>Suma</b>                       | <b>51.746,90</b> |
| 21% IVA                           | 10.866,85        |
| <b>Presupuesto TOTAL</b>          | <b>62.613,75</b> |

Asciende el presupuesto total a la expresada cantidad de SESENTA Y DOS MIL SEISCIENTOS TRECE EUROS CON SETENTA Y CINCO CÉNTIMOS.

En Bueu, a 1 de septiembre de 2014

La arquitecta,

Fdo. Iria Pazos Neira









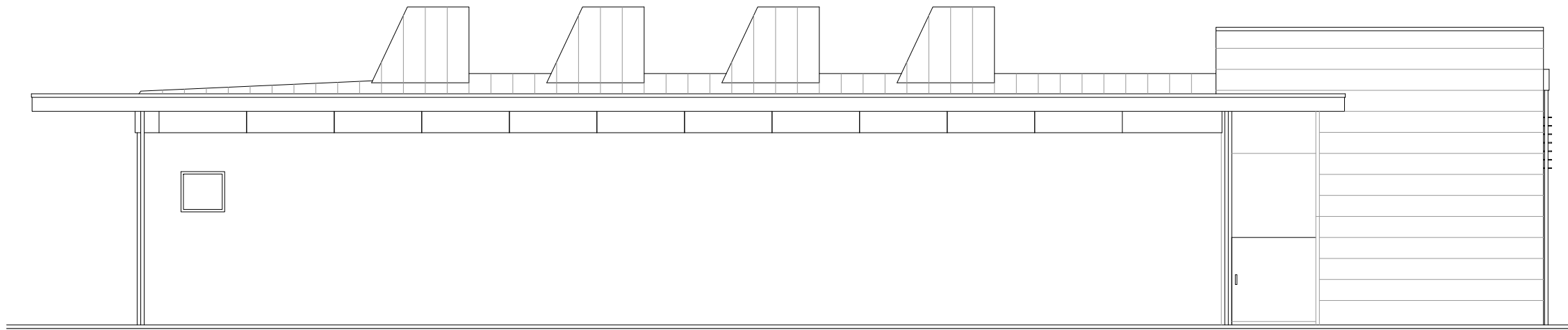

alzado sur

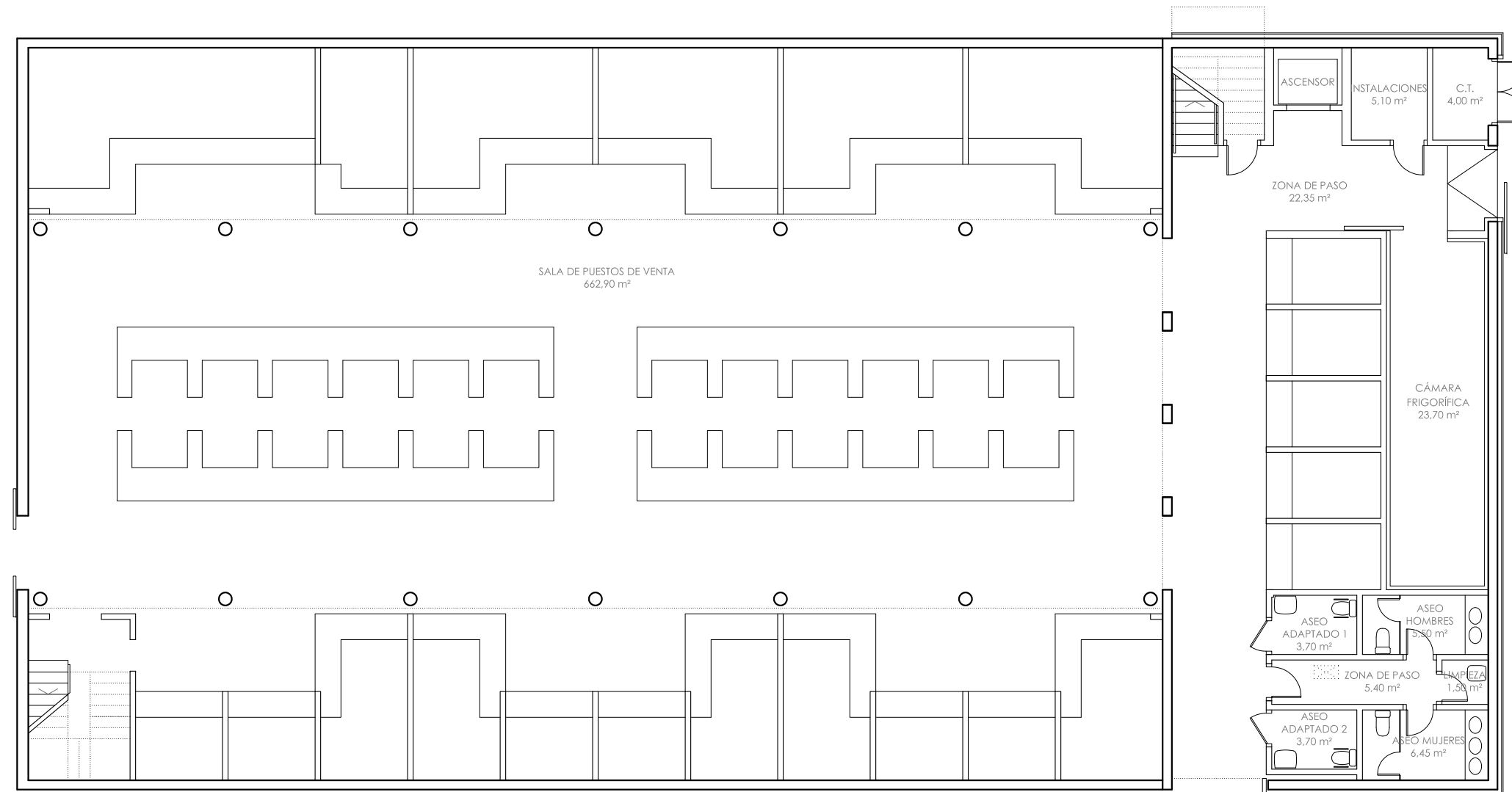

planta baja



Proyecto:  
**PROYECTO COMPLEMENTARIO  
 DE EQUIPAMIENTO DE LA PLAZA  
 DE ABASTOS DE BUEU**

Situación:  
 Rúa Montero Ríos, S/N, Bueu

Promotor:  
**CONCELLO DE BUEU**

Escala: 1/150      Fecha: SEPTIEMBRE 2014

Título del plano:  
 Estado actual

Número de plano:

a01

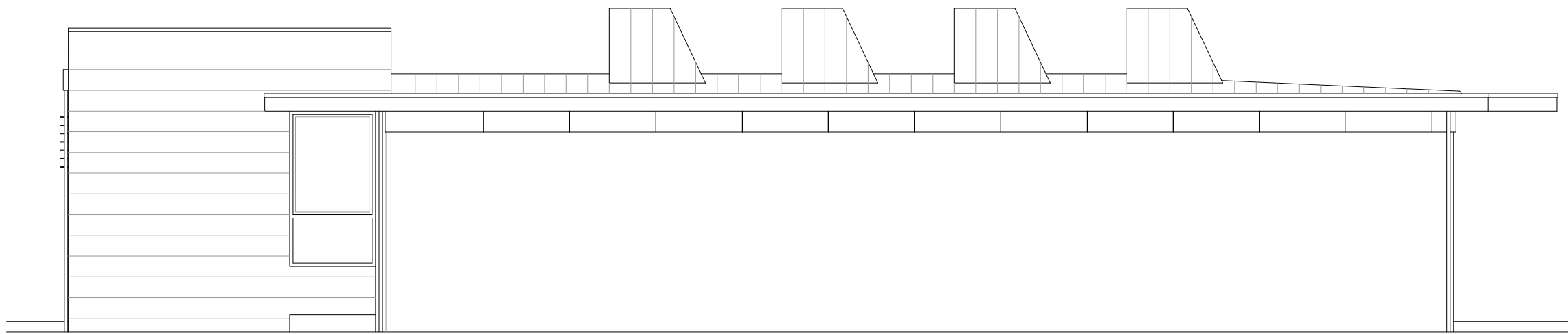

alzado norte

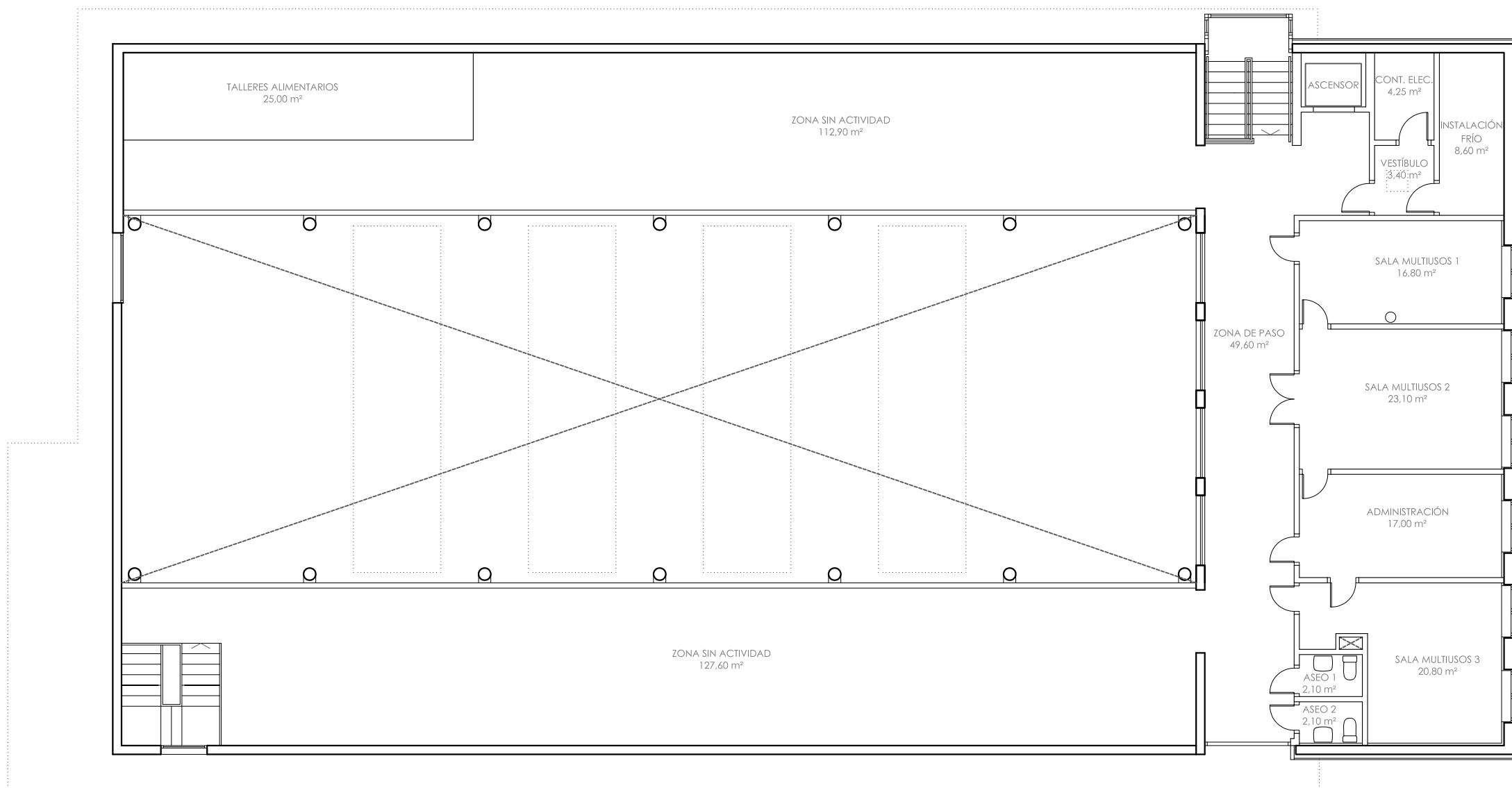

planta primera

Proyecto:  
PROYECTO COMPLEMENTARIO  
DE EQUIPAMIENTO DE LA PLAZA  
DE ABASTOS DE BUEU

Situación:  
Rúa Montero Ríos, S/N, Bueu

Promotor:  
CONCELLO DE BUEU

Escala: 1/150      Fecha: SEPTIEMBRE 2014

Título del plano:  
Estado actual

Número de plano:

a02

iriapazosneira arquitecta col.3918

C/Lameira 7, 6B\_MARÍN\_36900\_pontevedra\_T. 696 877 782  
iriapazarquitecta@gmail.com

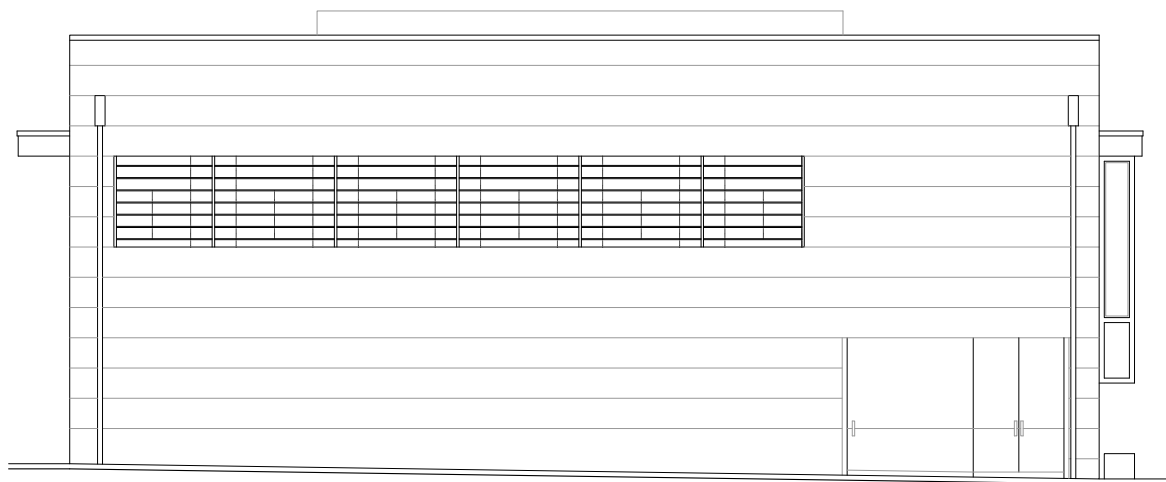

alzado este

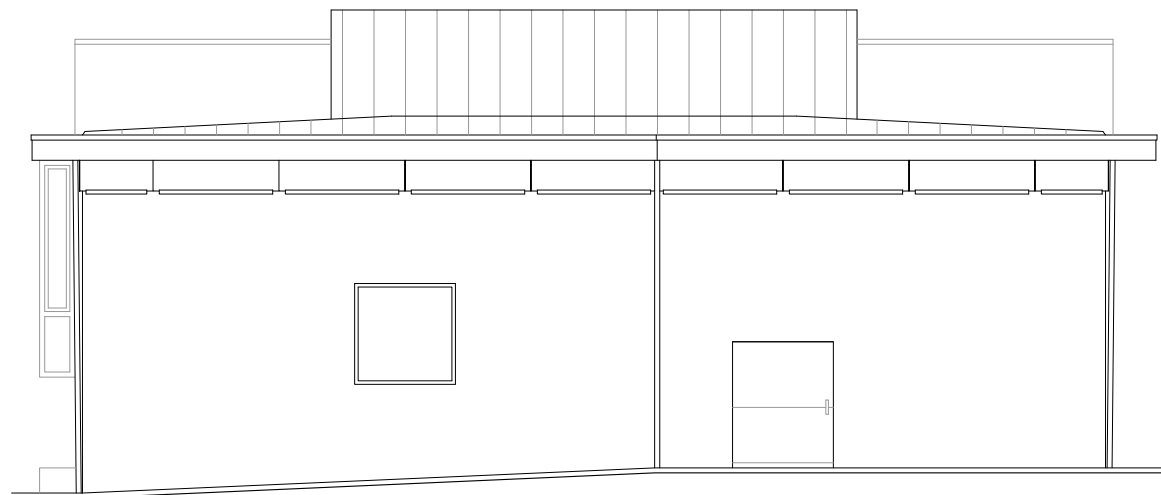

alzado oeste

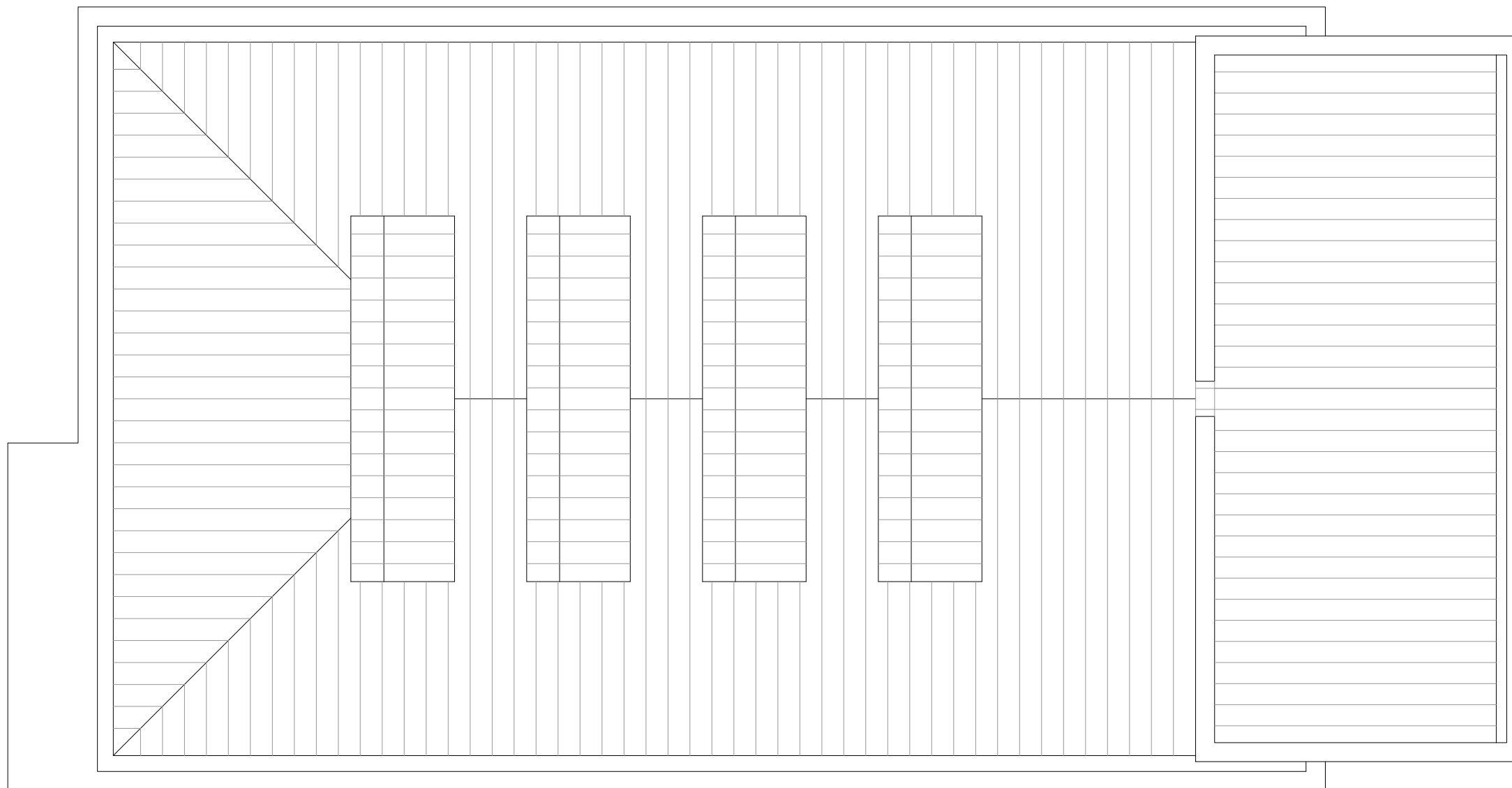

planta de cubiertas



Proyecto:  
**PROYECTO COMPLEMENTARIO  
 DE EQUIPAMIENTO DE LA PLAZA  
 DE ABASTOS DE BUEU**

Situación:  
 Rúa Montero Ríos, S/N, Bueu

Promotor:  
**CONCELLO DE BUEU**

Escala: 1/150      Fecha: SEPTIEMBRE 2014

Título del plano:  
 Estado actual

Número de plano:

a03

**iriapazosneira** arquitecta col.3918

C/Lameira 7, 6B\_MARÍN\_36900\_pontevedra\_T. 696 877 782  
 iriapazosarquitecta@gmail.com

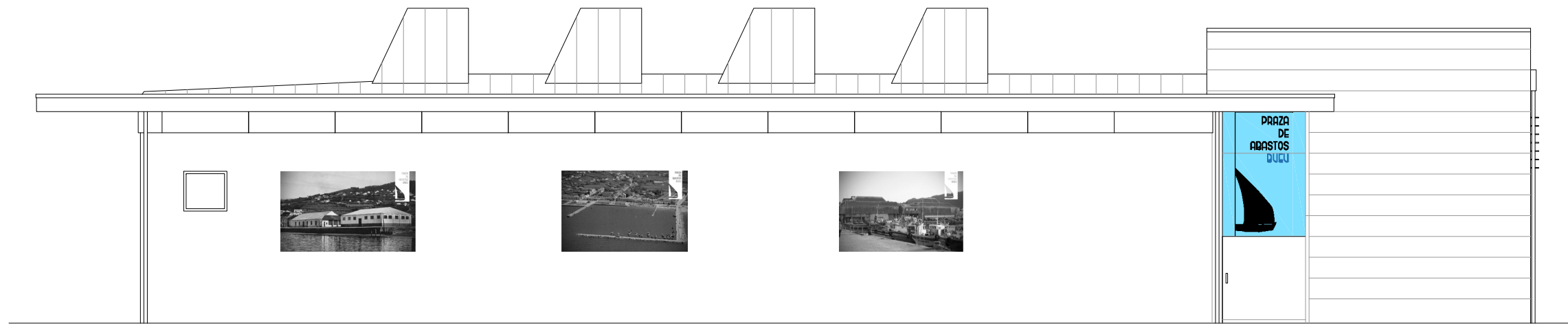

alzado sur

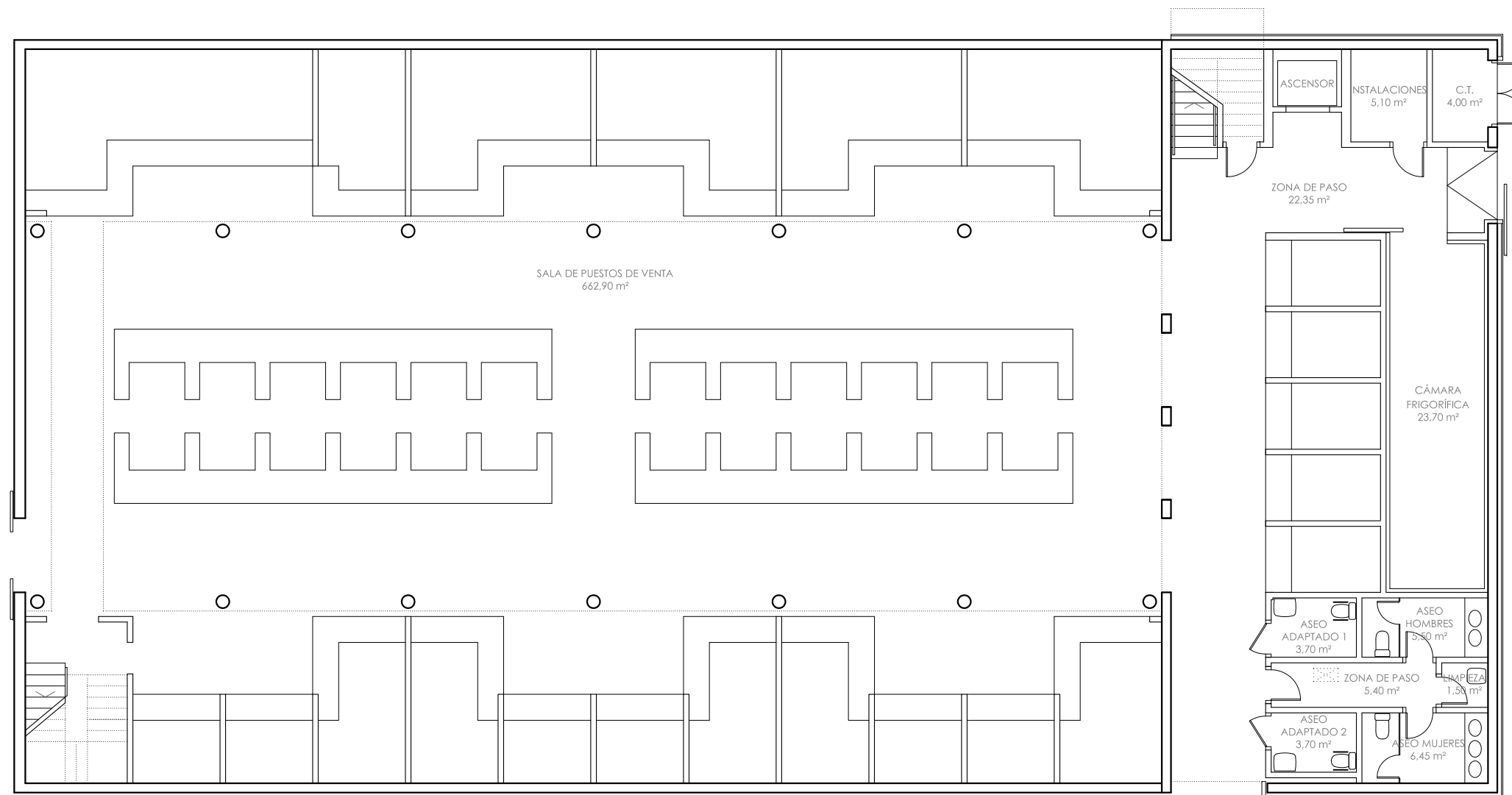

planta baja



Proyecto:  
**PROYECTO COMPLEMENTARIO  
 DE EQUIPAMIENTO DE LA PLAZA  
 DE ABASTOS DE BUEU**

Situación:  
 Rúa Montero Ríos, S/N, Bueu

Promotor:  
**CONCELLO DE BUEU**

Escala: 1/150      Fecha: SEPTIEMBRE 2014

Título del plano:  
 Estado reformado

Número de plano:

a04

**iriapazosneira** arquitecta col.3918

C/Lameira 7, 6B\_MARÍN\_36900\_pontevedra\_T. 696 877 782  
 iriapazararquitecta@gmail.com

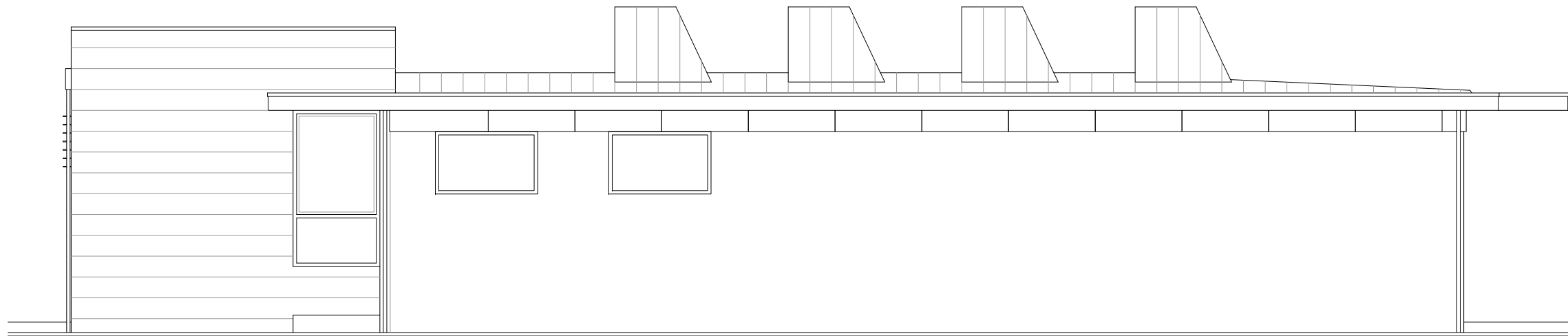

alzado norte

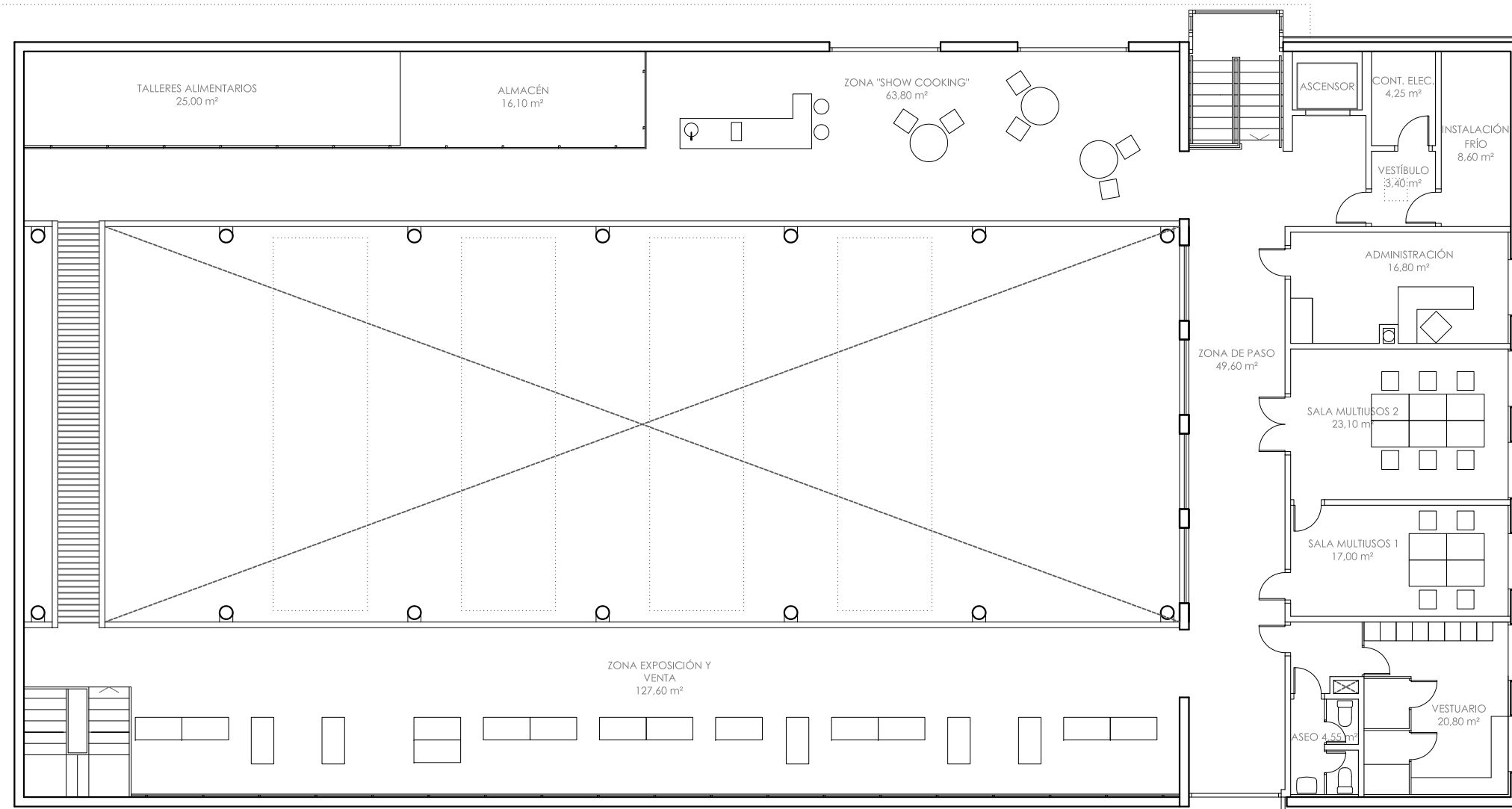

planta primera

Proyecto:  
**PROYECTO COMPLEMENTARIO  
 DE EQUIPAMIENTO DE LA PLAZA  
 DE ABASTOS DE BUEU**

Situación:  
 Rúa Montero Ríos, S/N, Bueu

Promotor:  
**CONCELLO DE BUEU**

Escala: 1/150      Fecha:  
 SEPTIEMBRE 2014

Título del plano:  
 Estado reformado

Número de plano:

a05

**iriapazosneira** arquitecta col.3918

C/lameira 7, 6B\_MARÍN\_36900\_pontevedra\_T. 696 877 782  
 iriapazararquitecta@gmail.com