

- +---+--- LÍMITE MUNICIPAL
- DESLINDE D.P.M.T.
- --- SERVIDUME TRÁNSITO
- --- SERVIDUME D.P.M.T.
- ZONA DE INFLUENCIA D.P.M.T.
- --- LÍMITE INTERIOR RIBEIRA DO MAR
- ← SERVIDUME DE ACCESO (Peonil-Rodado)
- — REDE PRINCIPAL EXISTENTE
- — REDE DE DISTRIBUCIÓN EXISTENTE
- DEPÓSITO DE AUGA
- — NOVA REDE PRINCIPAL
- — NOVA REDE DE DISTRIBUCIÓN
- · · · · IMPULSIÓN
- NOVO DEPÓSITO PROPOSTO
- CAPTACIÓN

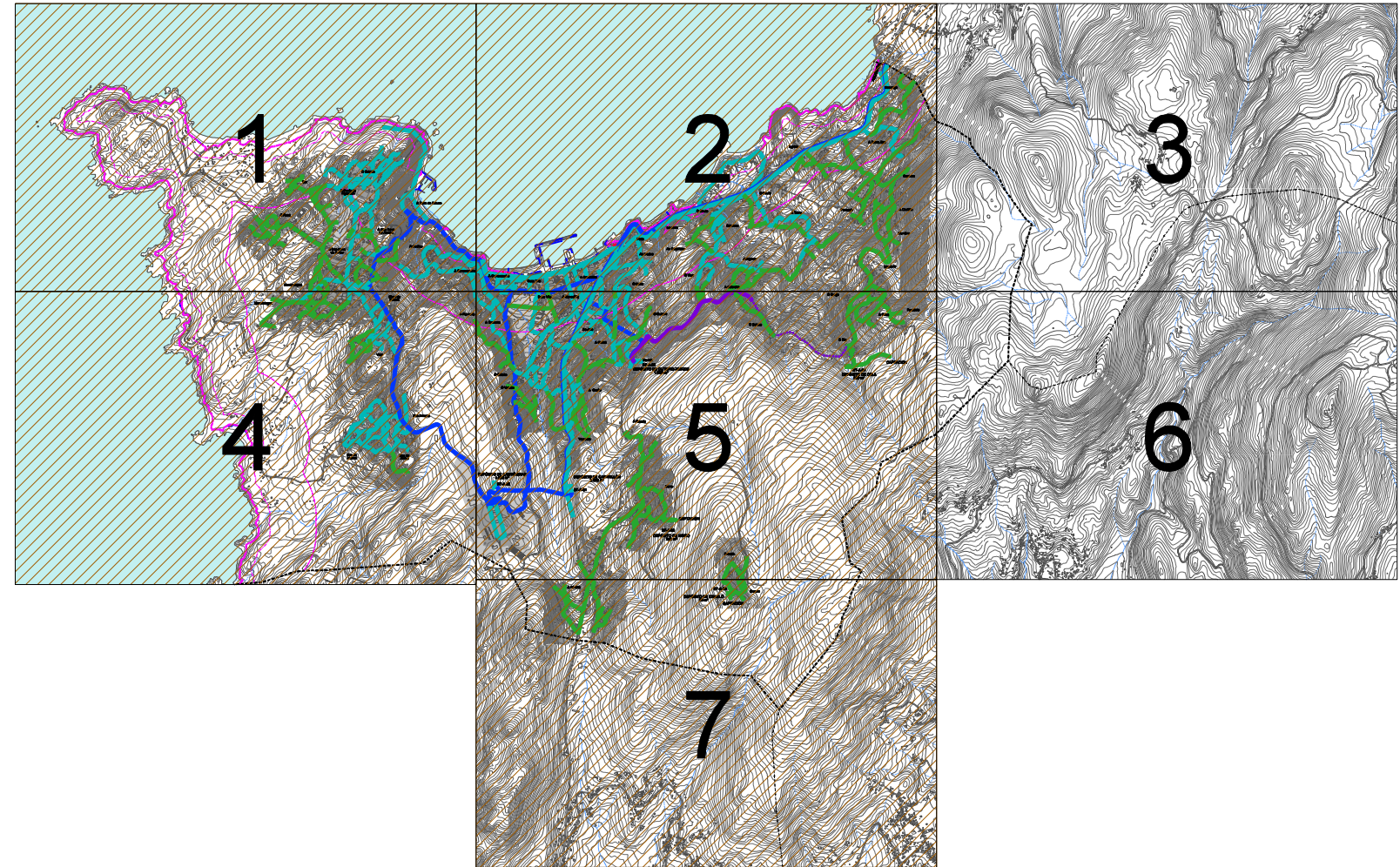

513100.000

4688650.000

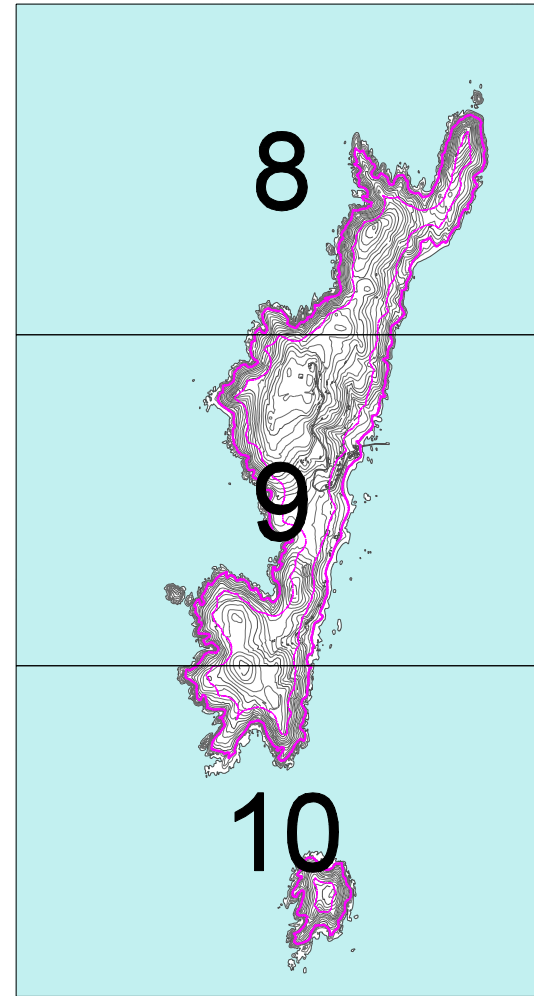
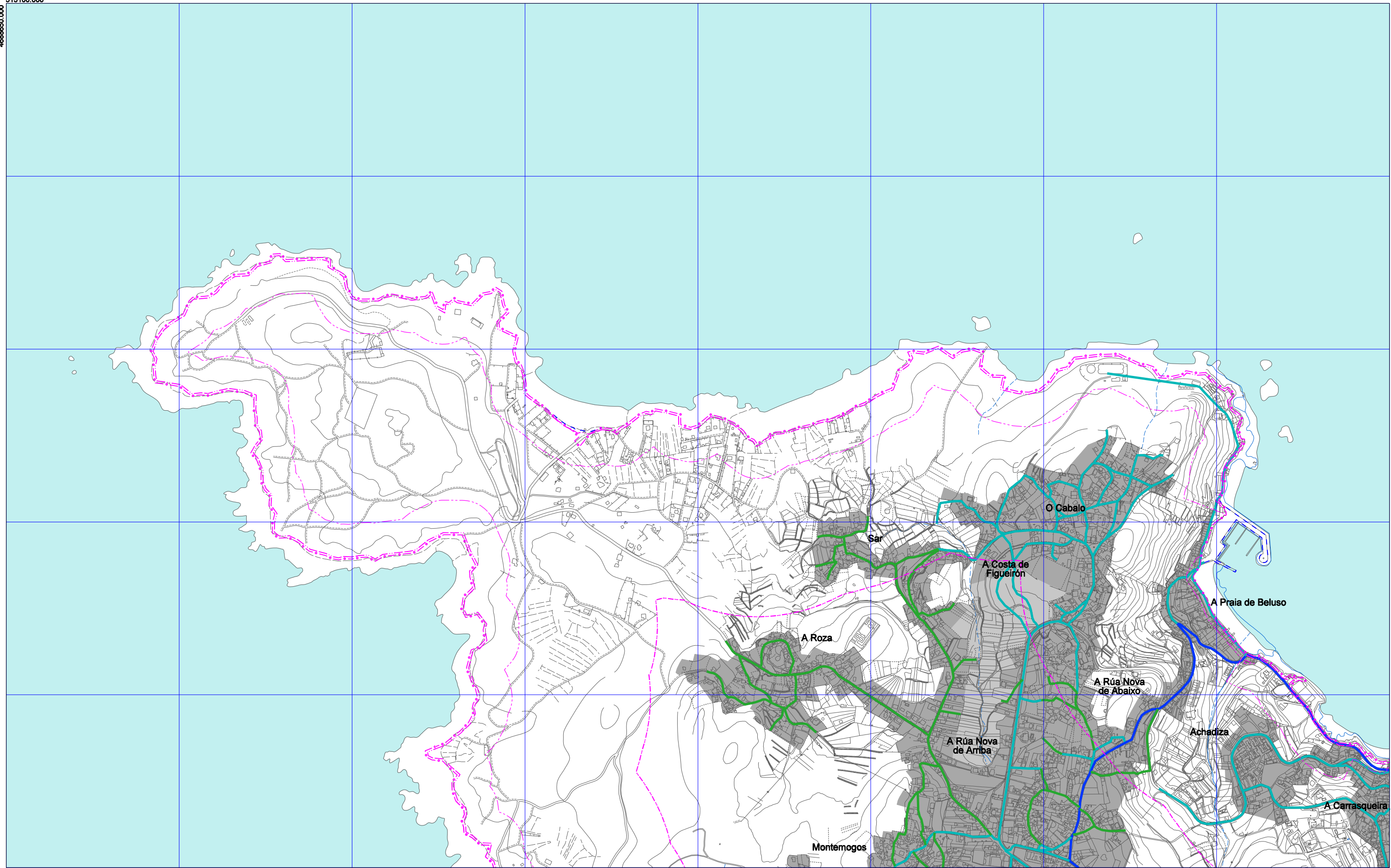

<ul style="list-style-type: none"> - + - + - LÍMITE MUNICIPAL - · - · - DESLINDE D.P.M.T. - · - · - SERVIDUME TRÁNSITO - · - · - SERVIDUME D.P.M.T. - · - · - ZONA DE INFLUENCIA D.P.M.T. - · - · - LÍMITE INTERIOR RIBEIRA DO MAR → → SERVIDUME ACCESO (Peonil-Rodado) 	<ul style="list-style-type: none"> — REDE PRINCIPAL EXISTENTE — REDE DE DISTRIBUCIÓN EXISTENTE ■ DEPÓSITO DE AUGA ● CAPTACIÓN EXISTENTE (FONTE PHGC) 	<ul style="list-style-type: none"> — NOVA REDE PRINCIPAL — NOVA REDE DE DISTRIBUCIÓN ●●●●● IMPULSIÓN ■ NOVO DEPÓSITO PROPOSTO ● CAPTACIÓN PROPOSTA 	<table border="1" style="border-collapse: collapse; text-align: center;"> <tr> <td>8</td> <td>1</td> <td>2</td> <td>3</td> </tr> <tr> <td>9</td> <td>4</td> <td>5</td> <td>6</td> </tr> <tr> <td>10</td> <td></td> <td>7</td> <td></td> </tr> </table>	8	1	2	3	9	4	5	6	10		7		 <p>OFICINA DE PLANIFICACIÓN MUNICIPAL BUEU ABRIL 2017</p>	<p style="text-align: center;">CONCELLO BUEU PLAN XERAL DE ORDENACIÓN MUNICIPAL DOCUMENTO CUMPRIMENTACIÓN ORDE 13.03.2017 DA CMAOT</p> <p style="text-align: center;">ORDENACIÓN</p>	
8	1	2	3															
9	4	5	6															
10		7																
ESCALA 1/10.000					INFRAESTRUTURAS. REDE DE ABASTECIMENTO	5.1 1												

517100.000

4688650.000



<ul style="list-style-type: none"> - + - + - LÍMITE MUNICIPAL - - - - - DESLINDE D.P.M.T. - · - · - · - SERVIDUME TRÁNSITO - · - · - · - SERVIDUME D.P.M.T. - · - · - · - ZONA DE INFLUENCIA D.P.M.T. - - - - - LÍMITE INTERIOR RIBEIRA DO MAR → → - - - - - SERVIDUME ACCESO (Peonil-Rodado) 	<ul style="list-style-type: none"> — — — — — REDE PRINCIPAL EXISTENTE — — — — — REDE DE DISTRIBUCIÓN EXISTENTE ■ DEPÓSITO DE AUGA ● CAPTACIÓN EXISTENTE (FONTE PHGC) 	<ul style="list-style-type: none"> — — — — — NOVA REDE PRINCIPAL — — — — — NOVA REDE DE DISTRIBUCIÓN ● ● ● ● ● IMPULSIÓN ■ NOVO DEPÓSITO PROPOSTO ● CAPTACIÓN PROPOSTA
--	--	---

8	1	2	3
9	4	5	6
10		7	



OFICINA DE PLANIFICACIÓN MUNICIPAL
BUEU

ABRIL 2017

ESCALA 1/10.000

CONCELLO BUEU

PLAN XERAL DE ORDENACIÓN MUNICIPAL

DOCUMENTO CUMPRIMENTACIÓN ORDE 13.03.2017 DA CMAOT

ORDENACIÓN

INFRAESTRUTURAS. REDE DE ABASTECIMENTO



4886150.000

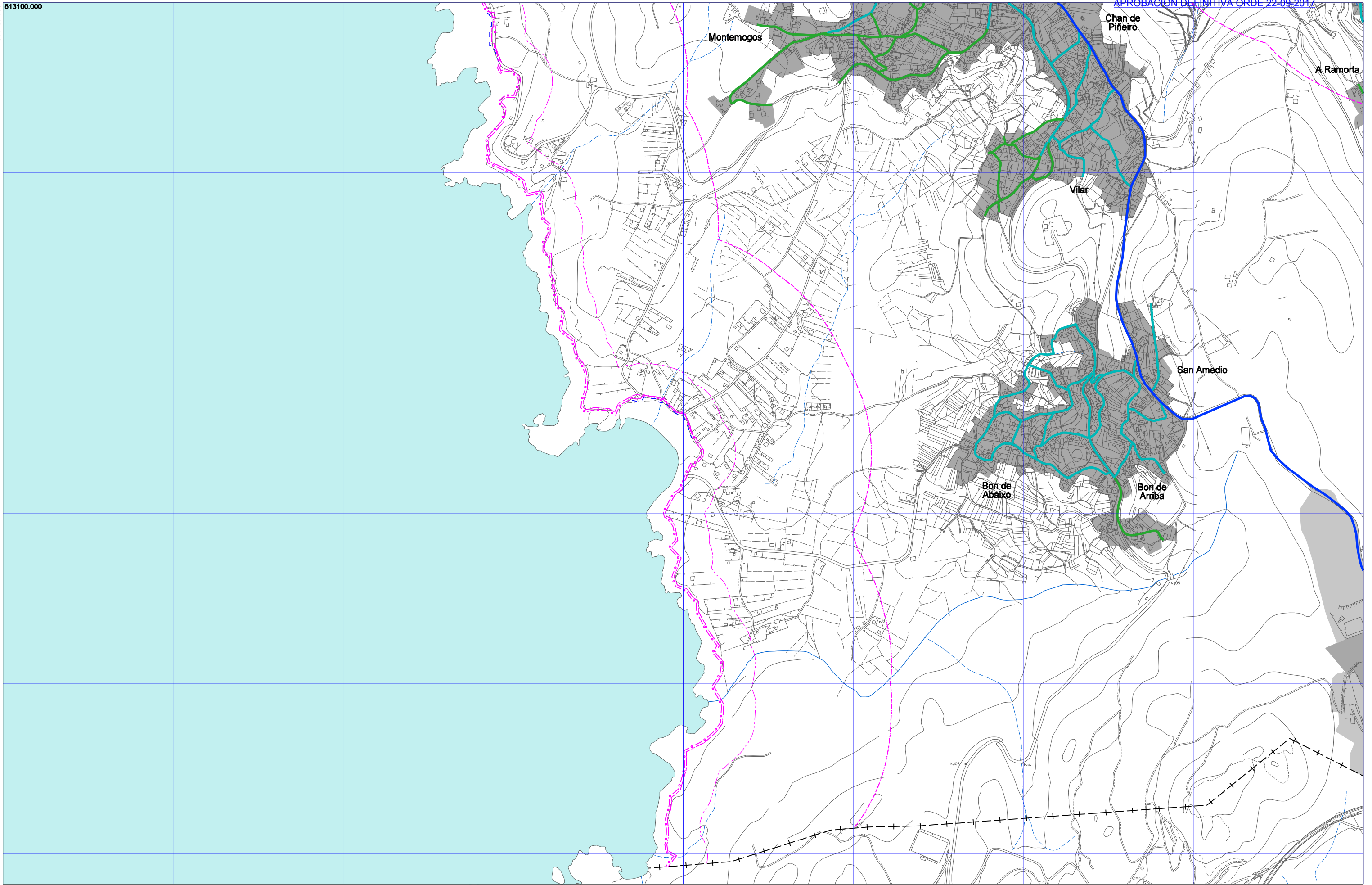

- + - + - LÍMITE MUNICIPAL
- - - - - DESLINDE D.P.M.T.
- - - - - SERVIDUME TRÁNSITO
- - - - - SERVIDUME D.P.M.T.
- - - - - ZONA DE INFLUENCIA D.P.M.T.
- - - - - LÍMITE INTERIOR RIBEIRA DO MAR
- - - - - SERVIDUME ACCESO (Peonil-Rodado)

- REDE PRINCIPAL EXISTENTE
- REDE DE DISTRIBUCIÓN EXISTENTE
- DEPÓSITO DE AUGA
- CAPTACIÓN EXISTENTE (FONTE PHGC)

- NOVA REDE PRINCIPAL
- NOVA REDE DE DISTRIBUCIÓN
- IMPULSIÓN
- NOVO DEPÓSITO PROPOSTO
- CAPTACIÓN PROPOSTA

8	1	2	3
9	4	5	6
10		7	

OFICINA DE PLANEAMENTO S.A.
 ABRIL 2017
 ESCALA 1/10.000

CONCELLO BUEU
PLAN XERAL DE ORDENACIÓN MUNICIPAL
 DOCUMENTO CUMPRIMENTACIÓN ORDE 13.03.2017 DA CMAOT
ORDENACIÓN
 INFRAESTRUTURAS. REDE DE ABASTECIMENTO

5.1 4

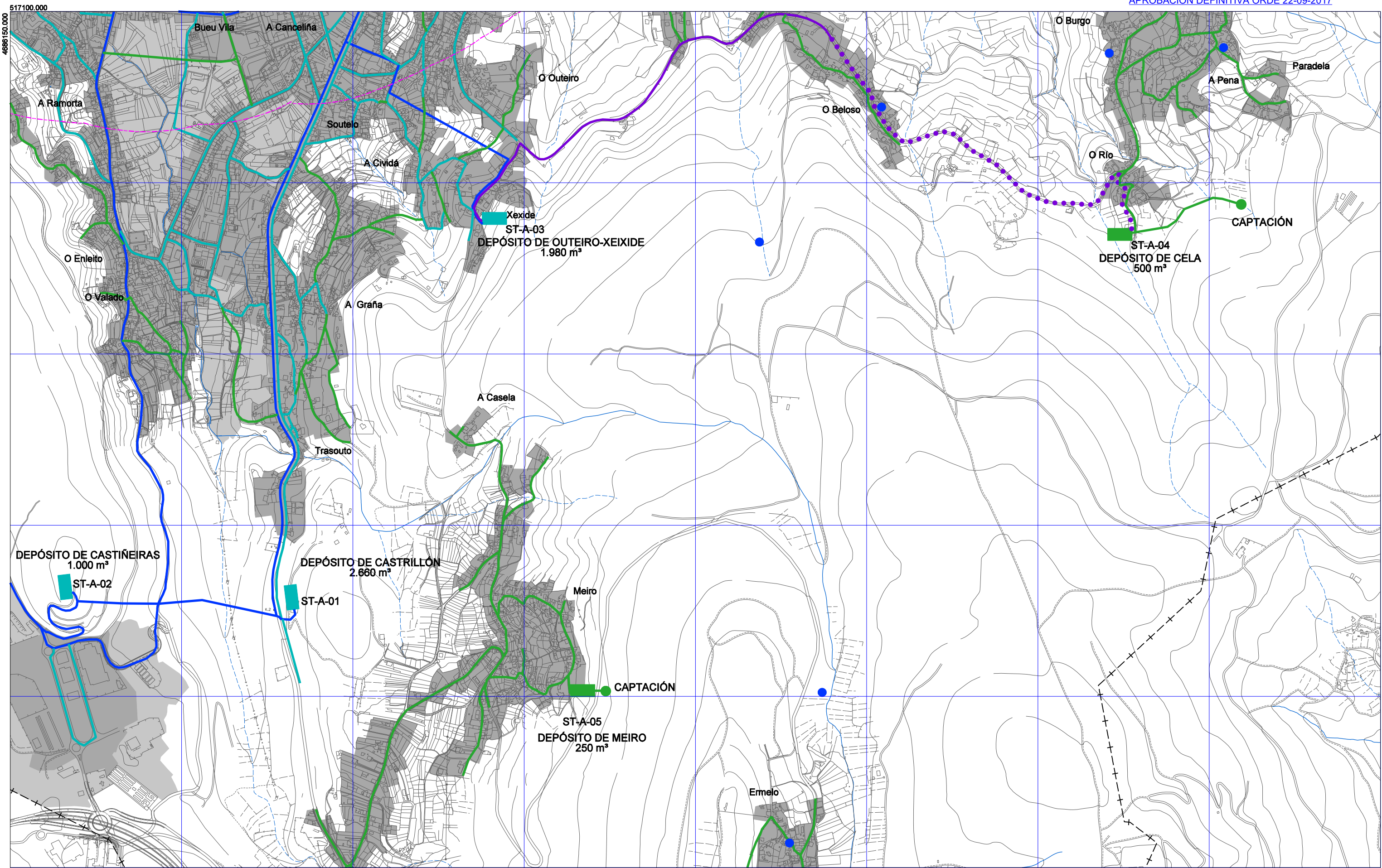

- REDE PRINCIPAL EXISTENTE
- REDE DE DISTRIBUCIÓN EXISTENTE
- DEPÓSITO DE AUGA
- CAPTACIÓN EXISTENTE (FONTE PHGC)

- NOVA REDE PRINCIPAL
- NOVA REDE DE DISTRIBUCIÓN
- · - · - · IMPULSIÓN
- NOVO DEPÓSITO PROPOSTO
- CAPTACIÓN PROPOSTA

8	1	2	3
9	4	5	6
10		7	

OFICINA DE PLANIFICACIÓN
 ABRIL 2017
 ESCALA 1/10.000

CONCELLO BUEU
PLAN XERAL DE ORDENACIÓN MUNICIPAL
 DOCUMENTO CUMPRIMENTACIÓN ORDE 13.03.2017 DA CMAOT
ORDENACIÓN

INFRAESTRUTURAS. REDE DE ABASTECIMENTO

5.1 5

517100.000
 4663150.000

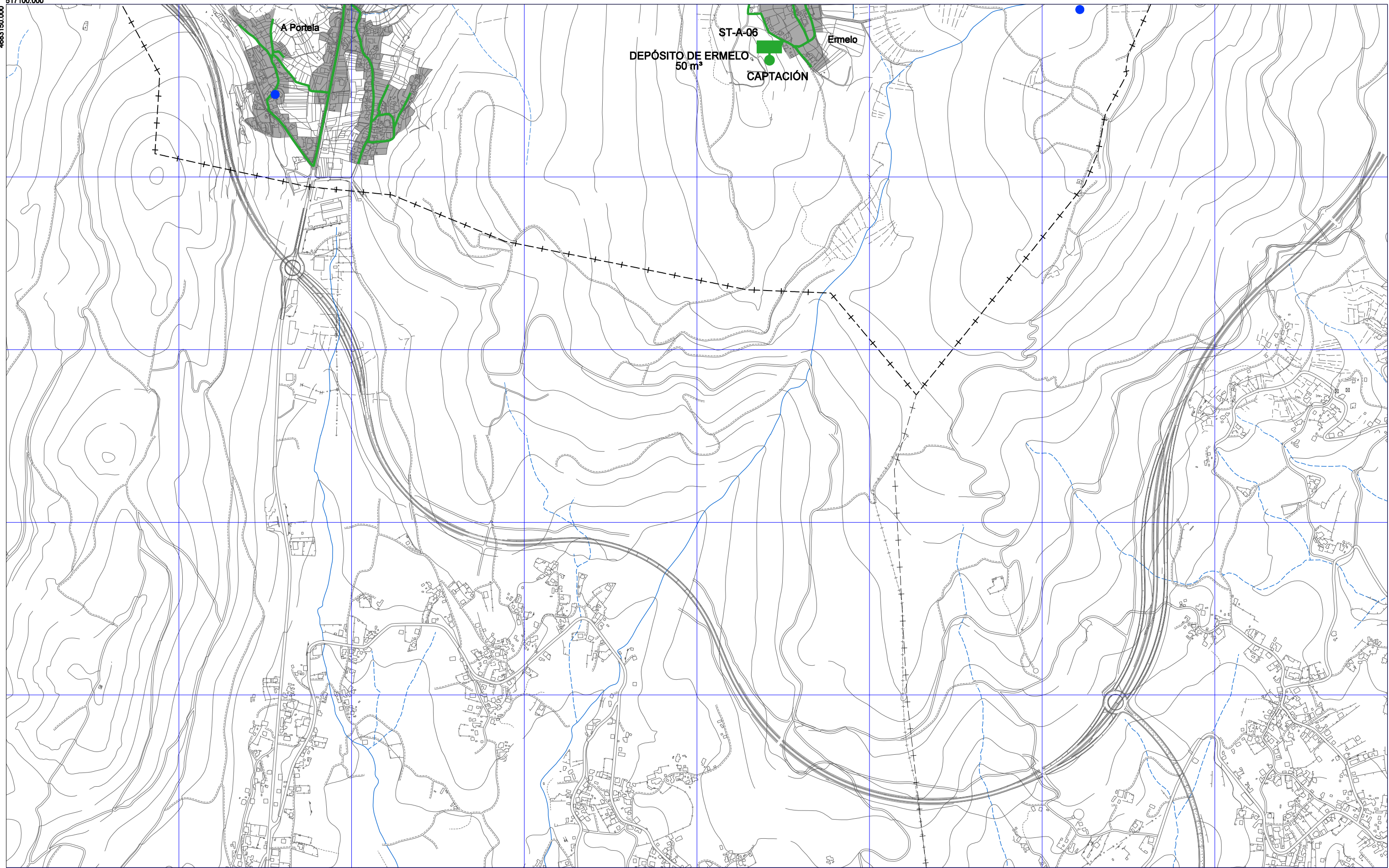

---+---	LÍMITE MUNICIPAL	— (blue)	REDE PRINCIPAL EXISTENTE	— (green)	NOVA REDE PRINCIPAL
---+--- (dashed)	DESLINDE D.P.M.T.	— (green)	REDE DE DISTRIBUCIÓN EXISTENTE	— (purple)	NOVA REDE DE DISTRIBUCIÓN
---+--- (dotted)	SERVIDUME TRÁNSITO	■ (blue)	DEPÓSITO DE AUGA	● (purple)	IMPULSIÓN
---+--- (dash-dot)	SERVIDUME D.P.M.T.	● (blue)	CAPTACIÓN EXISTENTE (FONTE PHGC)	■ (green)	NOVO DEPÓSITO PROPOSTO
---+--- (dash-dot-dot)	ZONA DE INFLUENCIA D.P.M.T.	— (dotted)	— (dotted)	● (green)	CAPTACIÓN PROPOSTA
---+--- (dashed)	LÍMITE INTERIOR RIBEIRA DO MAR	— (dotted)	— (dotted)		
—+— (arrow)	SERVIDUME ACCESO (Peonil-Rodado)				











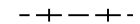





8	1	2	3
9	4	5	6
10		7	



CONCELLO BUEU
PLAN XERAL DE ORDENACIÓN MUNICIPAL
 DOCUMENTO CUMPRIMENTACIÓN ORDE 13.03.2017 DA CMAOT
ORDENACIÓN

INFRAESTRUTURAS. REDE DE ABASTECIMENTO

5.1 7

-  LÍMITE MUNICIPAL
-  DESLINDE D.P.M.T.
-  SERVIDUME TRÁNSITO
-  SERVIDUME D.P.M.T.
-  ZONA DE INFLUENCIA D.P.M.T.
-  LÍMITE INTERIOR RIBEIRA DO MAR
-  SERVIDUME DE ACCESO (Peonil-Rodado)
-  COLECTORES PRINCIPAIS
-  IMPULSIÓN
-  COLECTOR PROXECTADO
-  RESTO DE COLECTORES
-  COLECTORES DE PLUVIAIS
-  SERVIZO TÉCNICO: EDAR / BOMBEO
-  ST-S-02
-  COLECTOR PRINCIPAL PROPOSTO
-  COLECTOR SECUNDARIO PROPOSTO

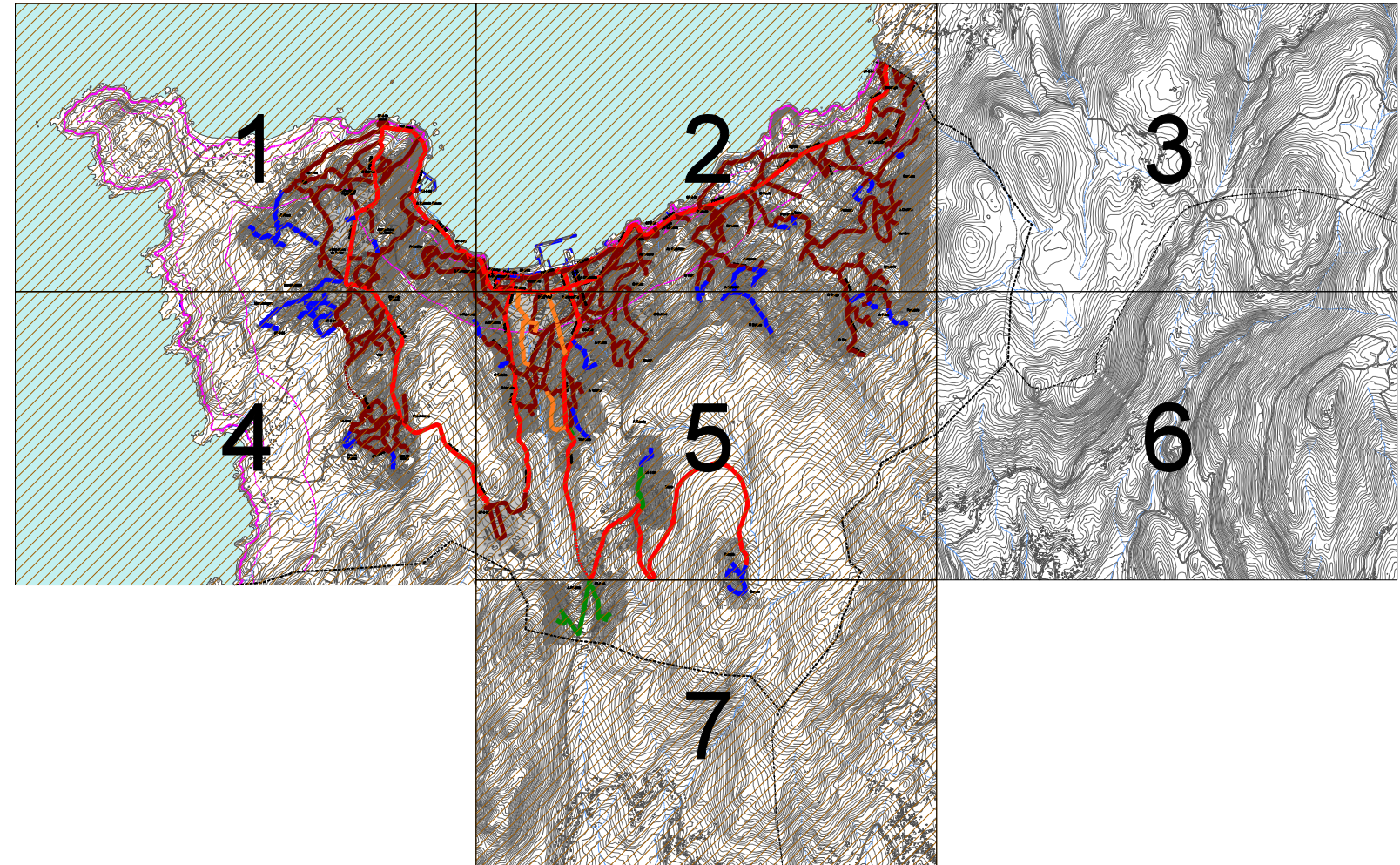
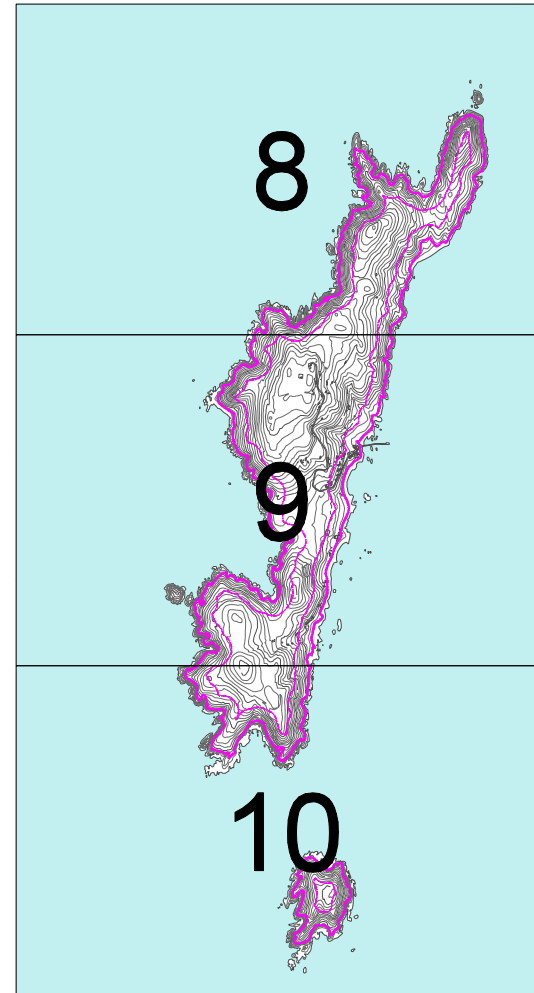

513100.000

468650.000

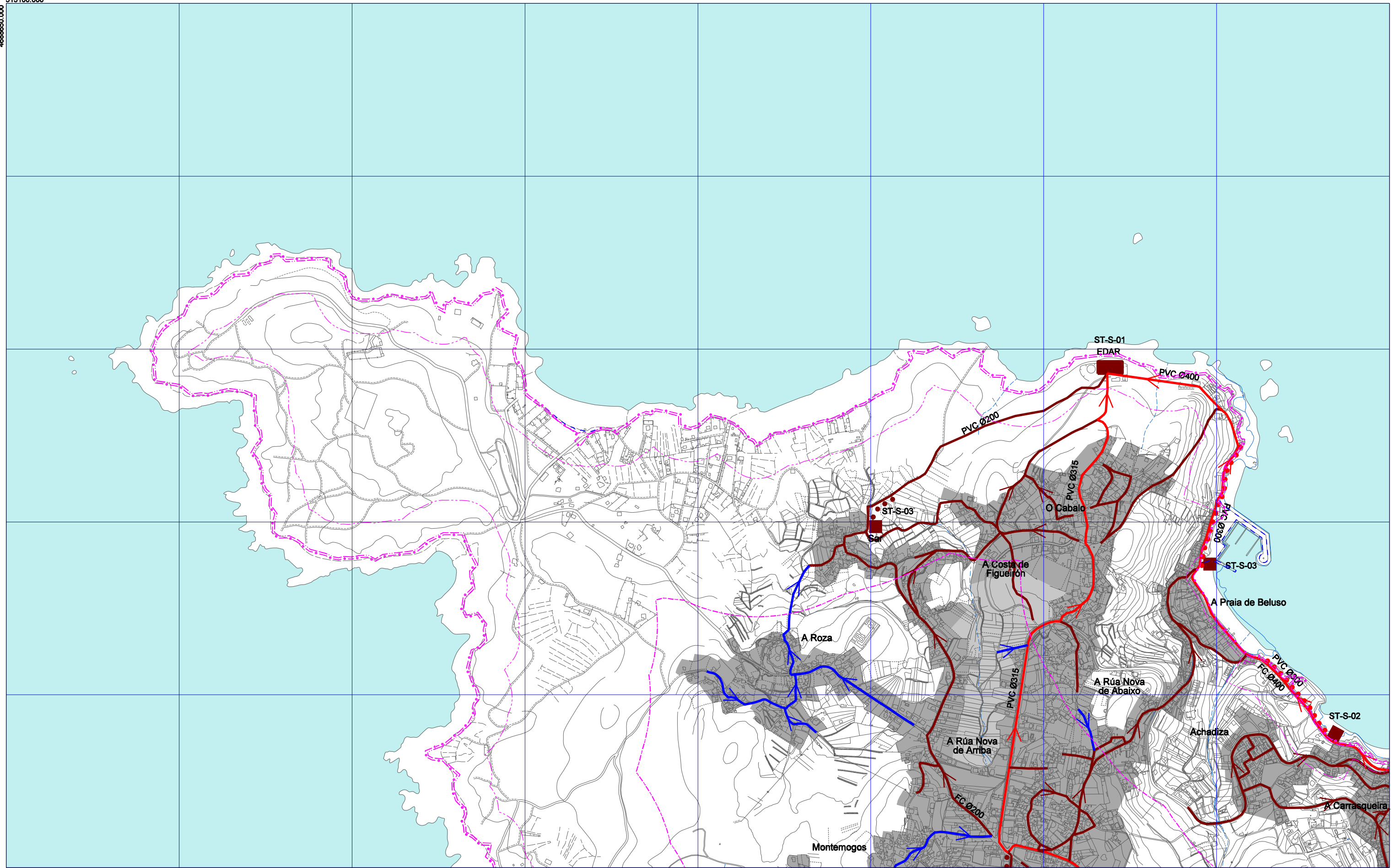

<ul style="list-style-type: none"> - + - + - LÍMITE MUNICIPAL - - - - - DESLINDE D.P.M.T. - - - - - SERVIDUME TRÁNSITO - - - - - SERVIDUME D.P.M.T. - - - - - ZONA DE INFLUENCIA D.P.M.T. - - - - - LÍMITE INTERIOR RIBEIRA DO MAR - - - - - SERVIDUME ACCESO (Peonil-Rodado) 	<ul style="list-style-type: none"> → COLECTORES PRINCIPAIS ●●●●● IMPULSIÓN → COLECTOR PROXECTADO → RESTO DE COLECTORES → COLECTORES DE PLUVIAIS 	<ul style="list-style-type: none"> ■ ST-S-02 SERVIZO TÉCNICO: EDAR / BOMBEO → COLECTOR PRINCIPAL PROPOSTO → COLECTOR SECUNDARIO PROPOSTO 	<table border="1" style="border-collapse: collapse; text-align: center;"> <tr> <td>8</td> <td>1</td> <td>2</td> <td>3</td> </tr> <tr> <td>9</td> <td>4</td> <td>5</td> <td>6</td> </tr> <tr> <td>10</td> <td></td> <td>7</td> <td></td> </tr> </table>	8	1	2	3	9	4	5	6	10		7		 <p>OFICINA DE PLANIFICACIÓN MUNICIPAL ABRIL 2017</p>	<p style="text-align: center;">CONCELLO BUEU PLAN XERAL DE ORDENACIÓN MUNICIPAL DOCUMENTO CUMPRIMENTACIÓN ORDE 13.03.2017 DA CMAOT ORDENACIÓN</p>	
8	1	2	3															
9	4	5	6															
10		7																
ESCALA 1/10.000					INFRAESTRUTURAS. REDE DE SANEAMENTO	5.2 1												

517100.000

468650.000

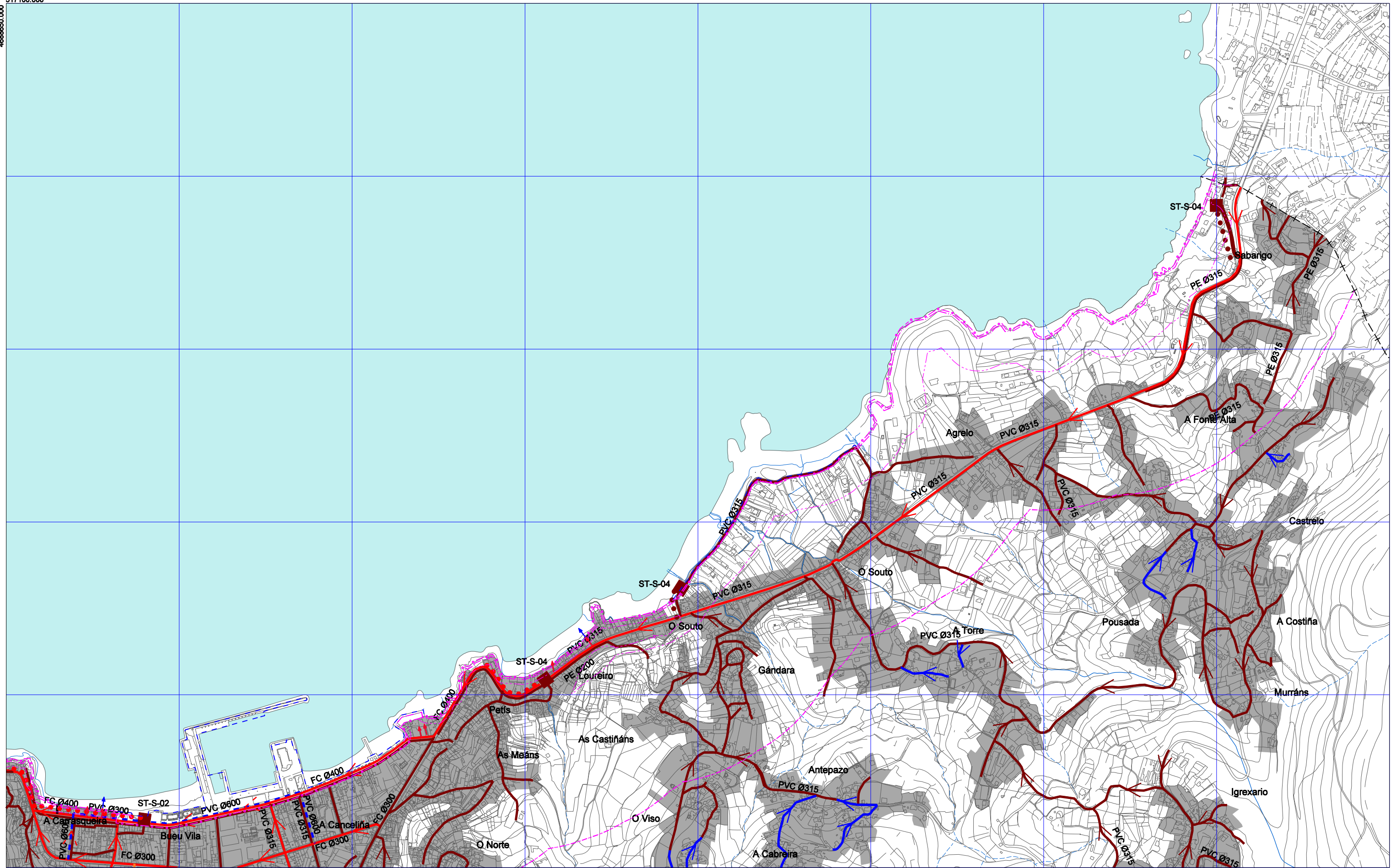

<ul style="list-style-type: none"> - + - + - LÍMITE MUNICIPAL - - - - - DESLINDE D.P.M.T. - · - · - · - SERVIDUME TRÁNSITO - · - · - · - SERVIDUME D.P.M.T. - · - · - · - ZONA DE INFLUENCIA D.P.M.T. - - - - - LÍMITE INTERIOR RIBEIRA DO MAR - - - - - SERVIDUME ACCESO (Peonil-Rodado) 	<ul style="list-style-type: none"> COLECTORES PRINCIPAIS IMPULSIÓN COLECTOR PROXECTADO RESTO DE COLECTORES COLECTORES DE PLUVIAIS 	<ul style="list-style-type: none"> SERVICIO TÉCNICO: EDAR / BOMBEO ST-S-02 COLECTOR PRINCIPAL PROPOSTO COLECTOR SECUNDARIO PROPOSTO
--	---	--

8	1	2	3
9	4	5	6
10		7	

OFICINA DE PLANIFICACIÓN MUNICIPAL
 ABRIL 2017

CONCELLO BUEU

PLAN XERAL DE ORDENACIÓN MUNICIPAL

DOCUMENTO CUMPRIMENTACIÓN ORDE 13.03.2017 DA CMAOT

ORDENACIÓN

INFRAESTRUTURAS. REDE DE SANEAMENTO

5.2 2

4886150.000

513100.000

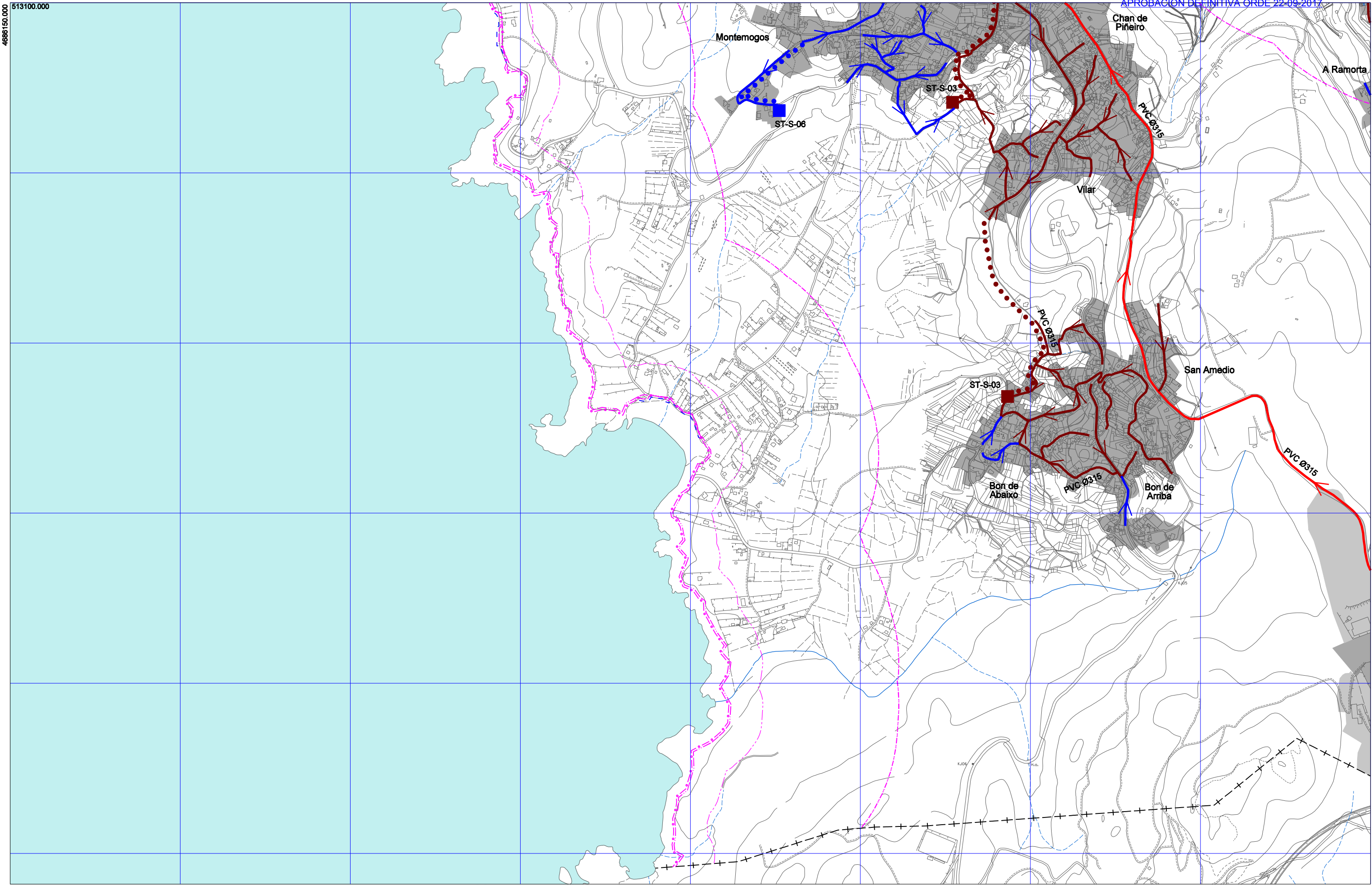

<ul style="list-style-type: none"> - + - + - LÍMITE MUNICIPAL - - - - - DESLINDE D.P.M.T. - · - · - · - SERVIDUME TRÁNSITO - · - · - · - SERVIDUME D.P.M.T. - · - · - · - ZONA DE INFLUENCIA D.P.M.T. - - - - - LÍMITE INTERIOR RIBEIRA DO MAR - - - - - SERVIDUME ACCESO (Peonil-Rodado) 	<ul style="list-style-type: none"> COLECTORES PRINCIPAIS IMPULSIÓN COLECTOR PROXECTADO RESTO DE COLECTORES COLECTORES DE PLUVIAIS 	<ul style="list-style-type: none"> SERVIZO TÉCNICO: EDAR / BOMBEO ST-S-02 COLECTOR PRINCIPAL PROPOSTO COLECTOR SECUNDARIO PROPOSTO 	<table border="1"> <tr> <td>8</td> <td>1</td> <td>2</td> <td>3</td> </tr> <tr> <td>9</td> <td>4</td> <td>5</td> <td>6</td> </tr> <tr> <td>10</td> <td></td> <td>7</td> <td></td> </tr> </table>	8	1	2	3	9	4	5	6	10		7		<p>OFICINA DE PLANIFICACIÓN S.A. ABRIL 2017</p>	<p>CONCELLO BUEU PLAN XERAL DE ORDENACIÓN MUNICIPAL DOCUMENTO CUMPRIMENTACIÓN ORDE 13.03.2017 DA CMAOT</p> <p>ORDENACIÓN</p>	
8	1	2	3															
9	4	5	6															
10		7																
<p>ESCALA 1/10.000</p>					<p>INFRAESTRUTURAS. REDE DE SANEAMENTO</p>	<p>5.2 4</p>												

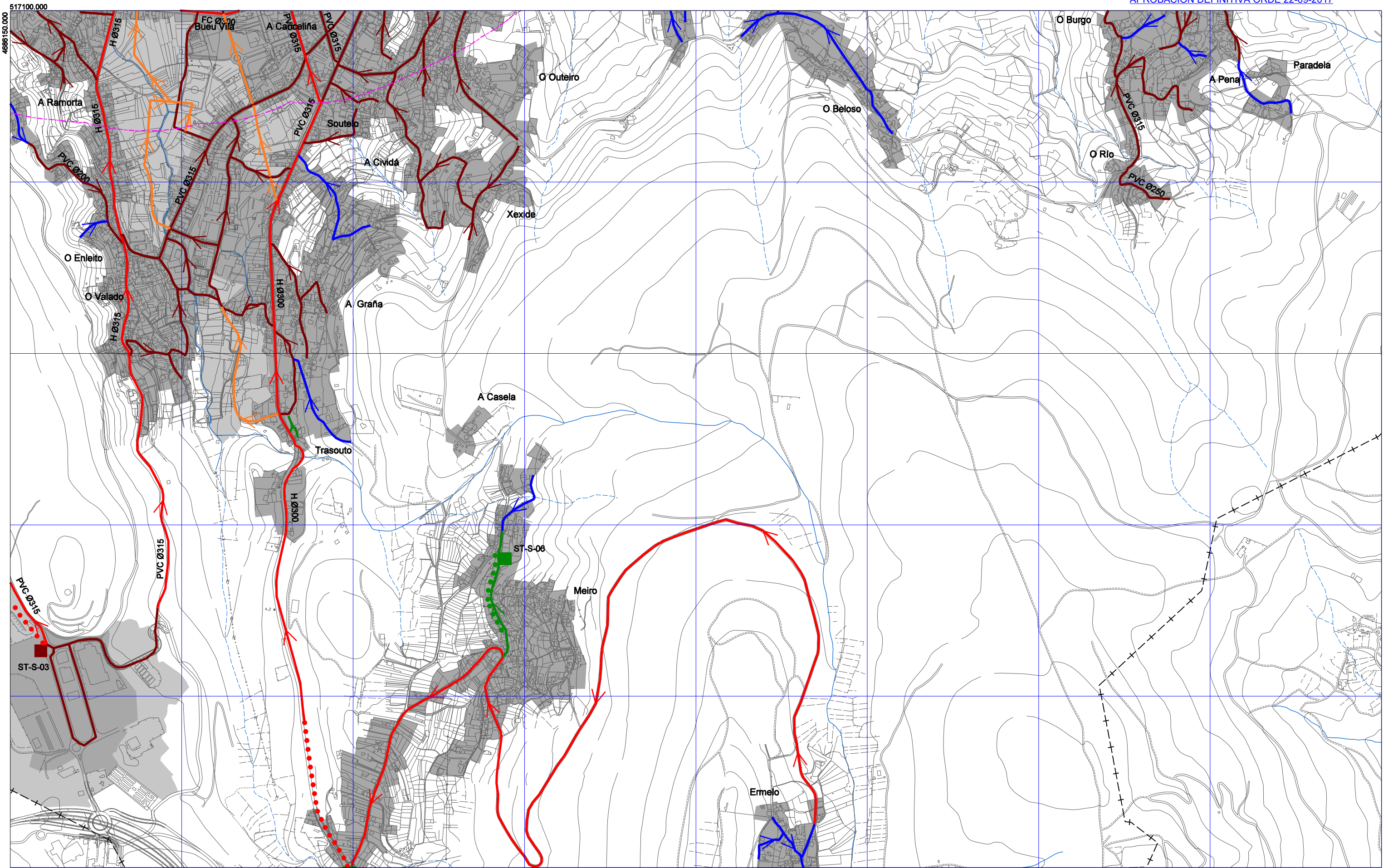

<ul style="list-style-type: none"> ---+---+---+ LÍMITE MUNICIPAL -.-.-.-.- DESLINDE D.P.M.T. -.-.-.-.- SERVIDUME TRÁNSITO -.-.-.-.- SERVIDUME D.P.M.T. -.-.-.-.- ZONA DE INFLUENCIA D.P.M.T. -.-.-.-.- LÍMITE INTERIOR RIBEIRA DO MAR -.-.-.-.- SERVIDUME ACCESO (Peonil-Rodado) 	<ul style="list-style-type: none"> →→→→ COLECTORES PRINCIPAIS ●●●●● IMPULSIÓN →→→→ COLECTOR PROXECTADO →→→→ RESTO DE COLECTORES →→→→ COLECTORES DE PLUVIAIS 	<ul style="list-style-type: none"> ■ ST-S-02 SERVIZO TÉCNICO: EDAR / BOMBEO →→→→ COLECTOR PRINCIPAL PROPOSTO →→→→ COLECTOR SECUNDARIO PROPOSTO
---	--	---

8	1	2	3
9	4	5	6
10		7	



OFICINA DE PLANIFICACIÓN MUNICIPAL
BUEU
ABRIL 2017

CONCELLO BUEU
PLAN XERAL DE ORDENACIÓN MUNICIPAL
 DOCUMENTO CUMPRIMENTACIÓN ORDE 13.03.2017 DA CMAOT
ORDENACIÓN



ESCALA 1/10.000





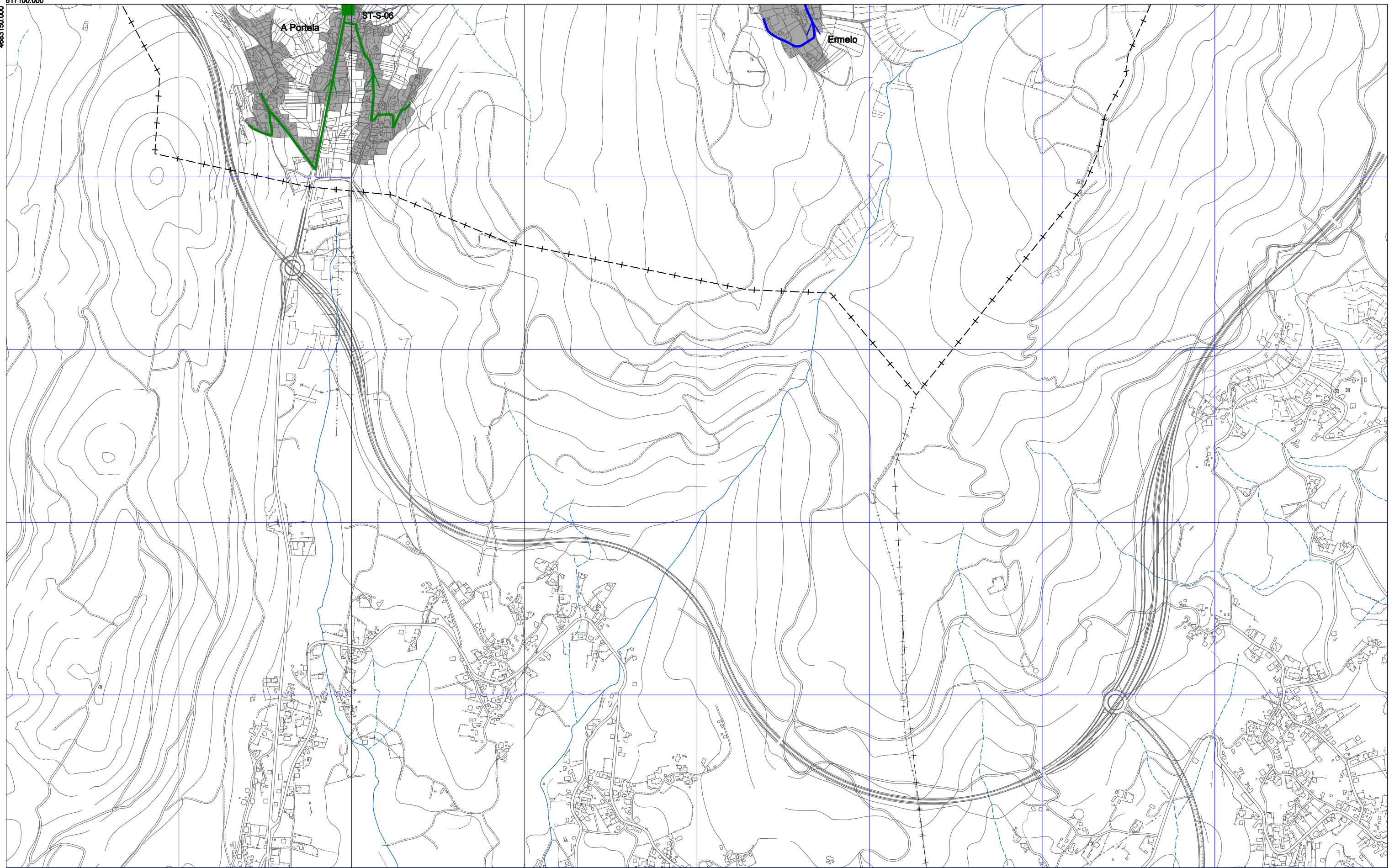

INFRAESTRUTURAS. REDE DE SANEAMENTO



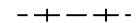



5.2 5

517100.000
 4663150.000



<p>---+---+---+ LÍMITE MUNICIPAL</p> <p>---+---+---+ DESLINDE D.P.M.T.</p> <p>---+---+---+ SERVIDUME TRÁNSITO</p> <p>---+---+---+ SERVIDUME D.P.M.T.</p> <p>---+---+---+ ZONA DE INFLUENCIA D.P.M.T.</p> <p>---+---+---+ LÍMITE INTERIOR RIBEIRA DO MAR</p> <p>---+---+---+ SERVIDUME ACCESO (Peonil-Rodado)</p>	<p>---+---+ COLECTORES PRINCIPAIS</p> <p>●●●●●● IMPULSIÓN</p> <p>---+---+ COLECTOR PROXECTADO</p> <p>---+---+ RESTO DE COLECTORES</p> <p>---+---+ COLECTORES DE PLUVIAIS</p>	<p>■ ST-S-02</p> <p>---+---+ SERVICIO TÉCNICO: EDAR / BOMBEO</p> <p>---+---+ COLECTOR PRINCIPAL PROPOSTO</p> <p>---+---+ COLECTOR SECUNDARIO PROPOSTO</p>	<table border="1" style="border-collapse: collapse; width: 100%;"> <tr><td style="padding: 2px;">8</td><td style="padding: 2px;">1</td><td style="padding: 2px;">2</td><td style="padding: 2px;">3</td></tr> <tr><td style="padding: 2px;">9</td><td style="padding: 2px;">4</td><td style="padding: 2px;">5</td><td style="padding: 2px;">6</td></tr> <tr><td style="padding: 2px;">10</td><td style="padding: 2px;"></td><td style="padding: 2px; background-color: #cccccc;">7</td><td style="padding: 2px;"></td></tr> </table>	8	1	2	3	9	4	5	6	10		7		 OFICINA DE PLANIFICACIÓN MUNICIPAL ABRIL 2017 ESCALA 1/10.000	<p>CONCELLO BUEU</p> <p>PLAN XERAL DE ORDENACIÓN MUNICIPAL</p> <p>DOCUMENTO CUMPRIMENTACIÓN ORDE 13.03.2017 DA CMAOT</p> <p>ORDENACIÓN</p> <p>INFRAESTRUTURAS. REDE DE SANEAMENTO</p>	 <p>5.2 7</p>
8	1	2	3															
9	4	5	6															
10		7																

-  LÍMITE MUNICIPAL
-  DESLINDE D.P.M.T.
-  SERVIDUME TRÁNSITO
-  SERVIDUME D.P.M.T.
-  ZONA DE INFLUENCIA D.P.M.T.
-  LÍMITE INTERIOR RIBEIRA DO MAR
-  SERVIDUME DE ACCESO (Peonil-Rodado)

-  LIÑA AÉREA DE ALTA TENSIÓN 66 KV
-  LIÑA AÉREA DE MEDIA TENSIÓN 20 KV
-  CENTRO DE TRANSFORMACIÓN
-  CÓDIGO- CARACTERÍSTICAS DO CENTRO DE TRANSFORMACIÓN
-  ÁMBITOS DE NOVA URBANIZACIÓN
-  POTENCIA ELECTRICA DEMANDADA

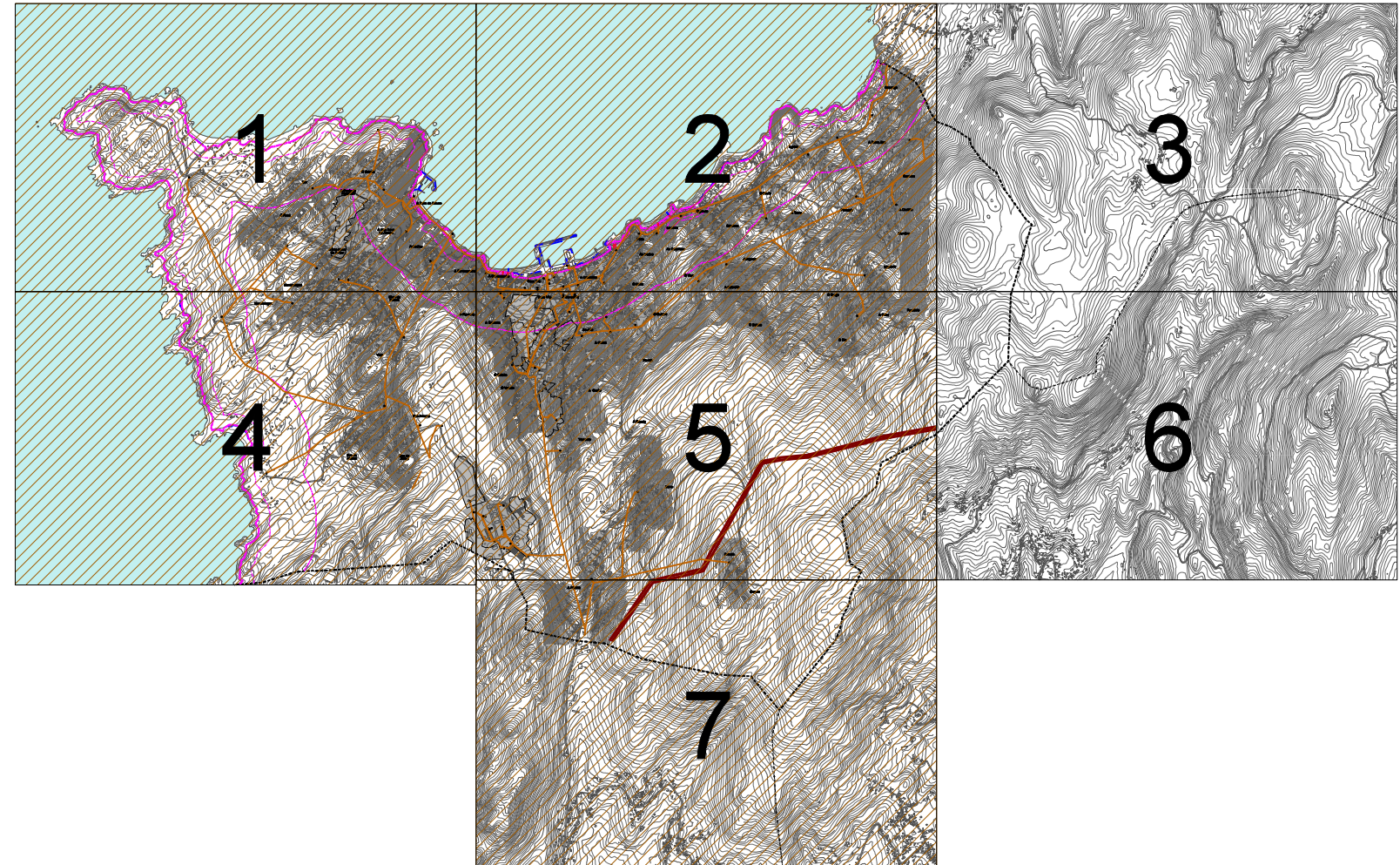
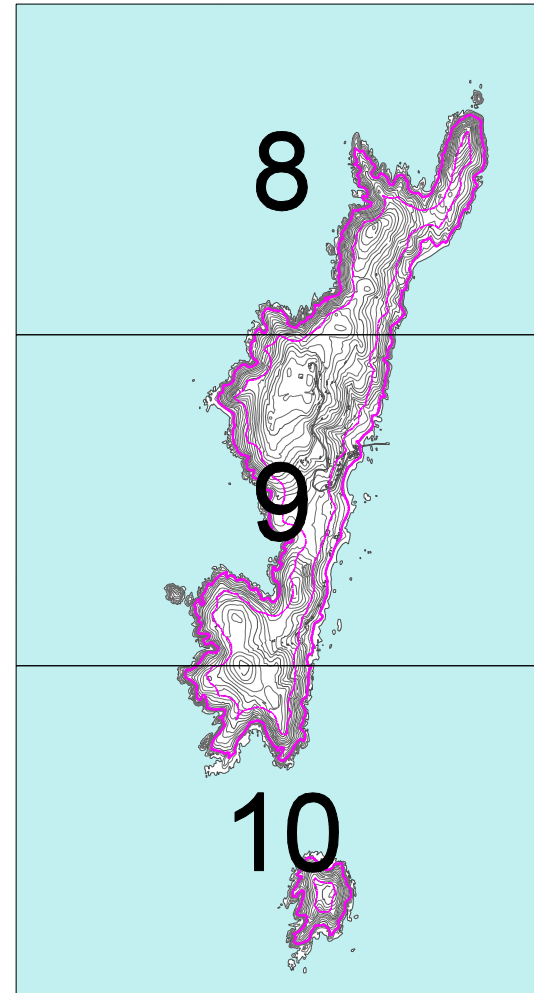

513100.000

4688650.000



<ul style="list-style-type: none"> - + - + - LÍMITE MUNICIPAL - - - - - DESLINDE D.P.M.T. - · - · - · - SERVIDUME TRÁNSITO - · - · - · - SERVIDUME D.P.M.T. - · - · - · - ZONA DE INFLUENCIA D.P.M.T. - - - - - LÍMITE INTERIOR RIBEIRA DO MAR → → → → → SERVIDUME ACCESO (Peonil-Rodado) 	<ul style="list-style-type: none"> — LIÑA AÉREA DE ALTA TENSIÓN 66 KV — LIÑA AÉREA DE MEDIA TENSIÓN 20 KV ● CENTRO DE TRANSFORMACIÓN ● CÓDIGO- CARACTERÍSTICAS DO CENTRO DE TRANSFORMACIÓN 	<p>SUD-1 3.509,41 Kw</p> <p>ÁMBITOS DE NOVA URBANIZACIÓN POTENCIA ELECTRICA DEMANDADA</p>	<table border="1"> <tr> <td>8</td> <td>1</td> <td>2</td> <td>3</td> </tr> <tr> <td>9</td> <td>4</td> <td>5</td> <td>6</td> </tr> <tr> <td>10</td> <td></td> <td>7</td> <td></td> </tr> </table>	8	1	2	3	9	4	5	6	10		7		<p>OFICINA DE PLANIFICACIÓN MUNICIPAL ABRIL 2017</p>	<p>CONCELLO BUEU PLAN XERAL DE ORDENACIÓN MUNICIPAL DOCUMENTO CUMPRIMENTACIÓN ORDE 13.03.2017 DA CMAOT</p> <p>ORDENACIÓN</p> <p>INFRAESTRUTURAS. REDE ELÉCTRICA</p>	<p>PLANO Nº 5.3 1</p>
8	1	2	3															
9	4	5	6															
10		7																

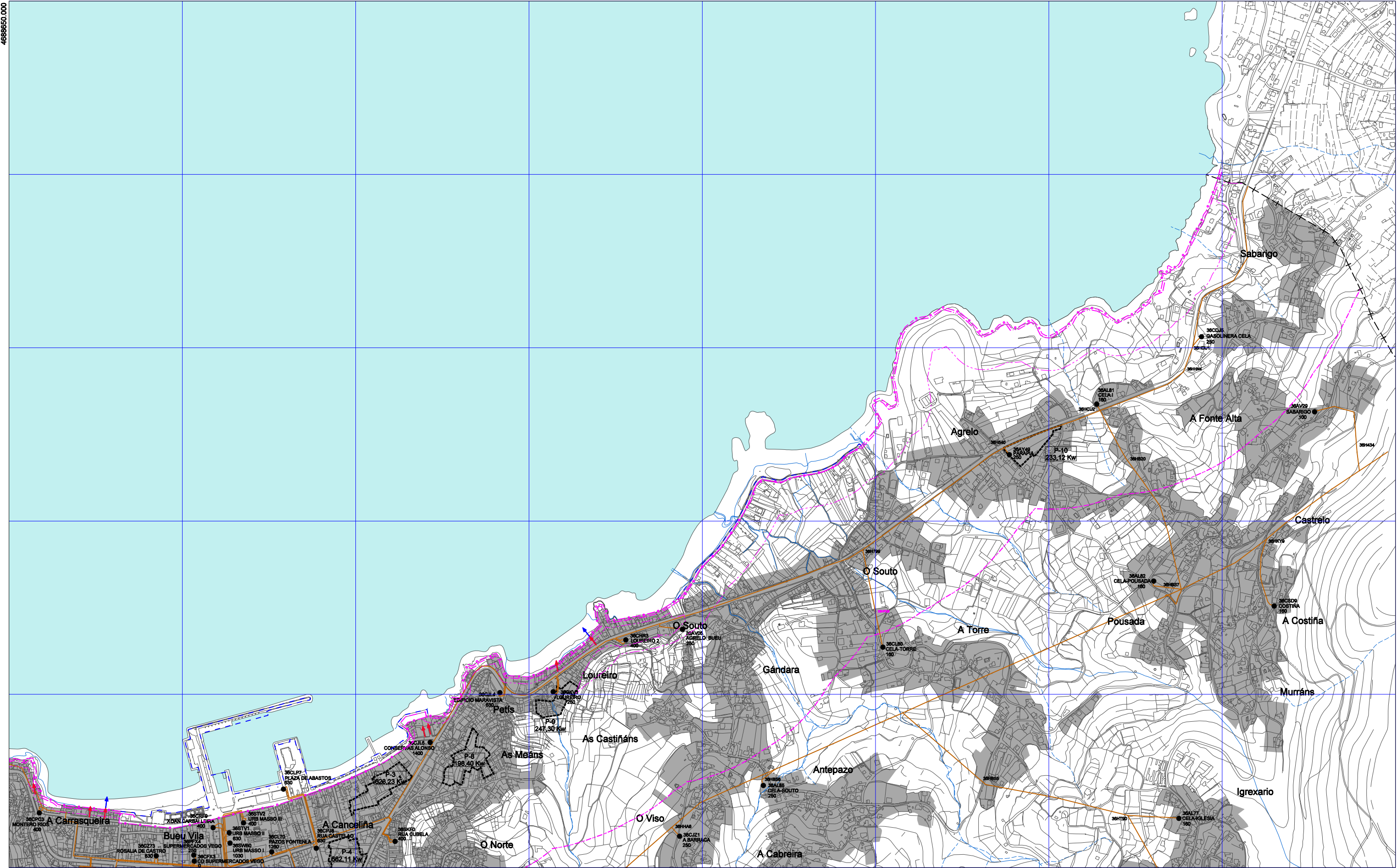

<ul style="list-style-type: none"> ---+---+--- LÍMITE MUNICIPAL -.-.-.-.- DESLINDE D.P.M.T. -.-.-.-.- SERVIDUME TRÁNSITO -.-.-.-.- SERVIDUME D.P.M.T. -.-.-.-.- ZONA DE INFLUENCIA D.P.M.T. -.-.-.-.- LÍMITE INTERIOR RIBEIRA DO MAR →→→→→ SERVIDUME ACCESO (Peonil-Rodado) 	<ul style="list-style-type: none"> — — — — — LIÑA AÉREA DE ALTA TENSIÓN 66 kV — — — — — LIÑA AÉREA DE MEDIA TENSIÓN 20 kV ● CENTRO DE TRANSFORMACIÓN ● CÓDIGO- CARACTERÍSTICAS DO CENTRO DE TRANSFORMACIÓN 	<p>SUD-1 3.509,41 Kw</p> <p>ÁMBITOS DE NOVA URBANIZACIÓN POTENCIA ELÉCTRICA DEMANDADA</p>	<table border="1" style="border-collapse: collapse; text-align: center;"> <tr><td>8</td><td>1</td><td>2</td><td>3</td></tr> <tr><td>9</td><td>4</td><td>5</td><td>6</td></tr> <tr><td>10</td><td></td><td>7</td><td></td></tr> </table>	8	1	2	3	9	4	5	6	10		7		<p>OFICINA DE PLANEAMENTO SA ABRIL 2017 ESCALA 1/10.000</p>	<p>CONCELLO BUEU PLAN XERAL DE ORDENACIÓN MUNICIPAL DOCUMENTO CUMPRIMENTACIÓN ORDE 13.03.2017 DA CMAOT ORDENACIÓN INFRAESTRUTURAS. REDE ELÉCTRICA</p>	 <p>PLANO N. 5.3 2</p>
8	1	2	3															
9	4	5	6															
10		7																

4886150.000
 513100.000

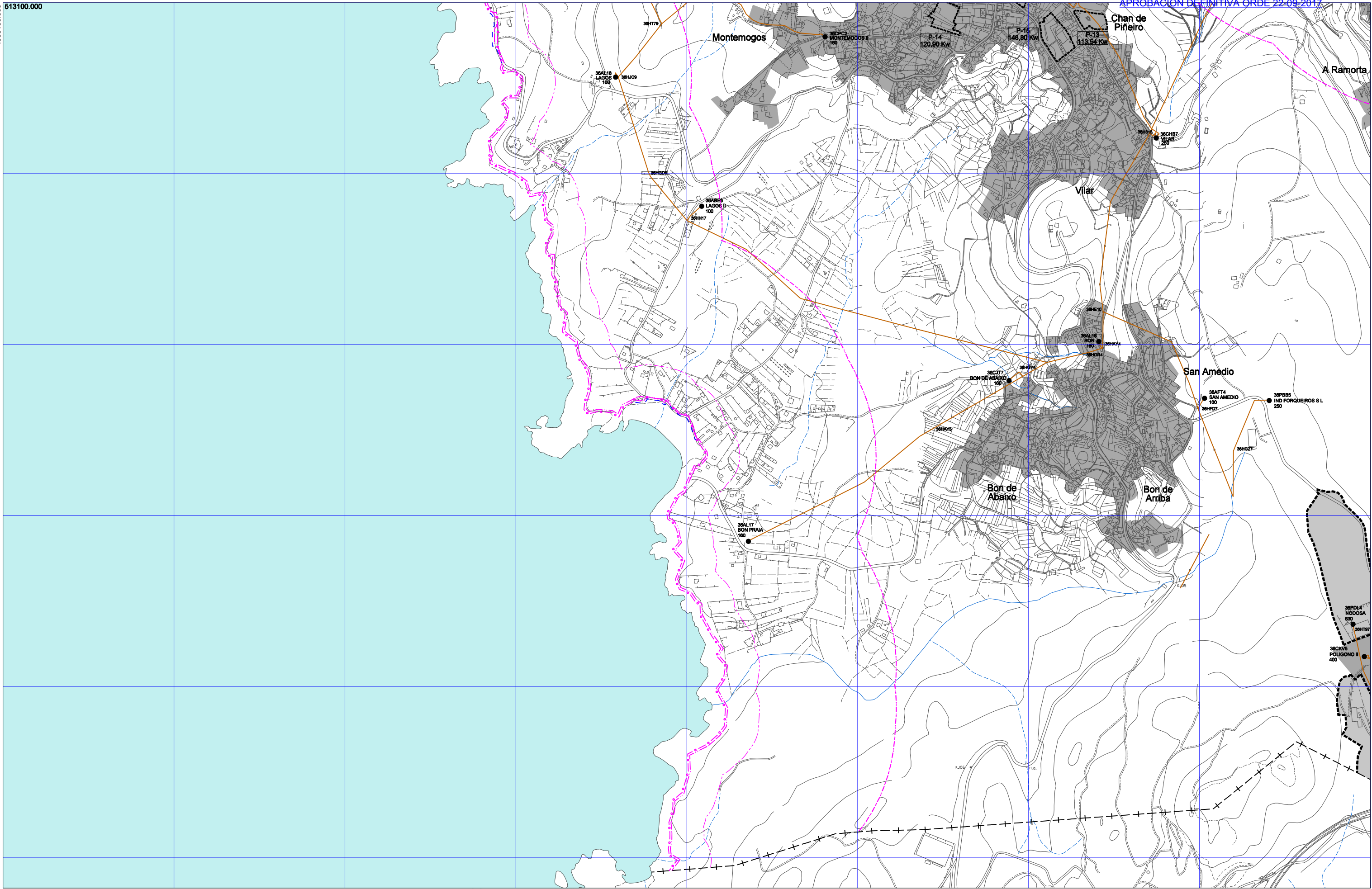

- + - + - LÍMITE MUNICIPAL
- - - - - DESLINDE D.P.M.T.
- - - - - SERVIDUME TRÁNSITO
- - - - - SERVIDUME D.P.M.T.
- - - - - ZONA DE INFLUENCIA D.P.M.T.
- - - - - LÍMITE INTERIOR RIBEIRA DO MAR
- - - - - SERVIDUME ACCESO (Peonil-Rodado)

- LIÑA AÉREA DE ALTA TENSIÓN 66 kV
- LIÑA AÉREA DE MEDIA TENSIÓN 20 kV
- CENTRO DE TRANSFORMACIÓN
- CÓDIGO- CARACTERÍSTICAS DO CENTRO DE TRANSFORMACIÓN

SUD-1
 3.509,41 Kw
 ÁMBITOS DE NOVA URBANIZACIÓN
 POTENCIA ELECTRICA DEMANDADA

8	1	2	3
9	4	5	6
10		7	

OFICINA DE PLANIFICACIÓN S.A.
 ABRIL 2017
 ESCALA 1/10.000

CONCELLO BUEU
PLAN XERAL DE ORDENACIÓN MUNICIPAL
 DOCUMENTO CUMPRIMENTACIÓN ORDE 13.03.2017 DA CMAOT
ORDENACIÓN
 INFRAESTRUTURAS. REDE ELÉCTRICA

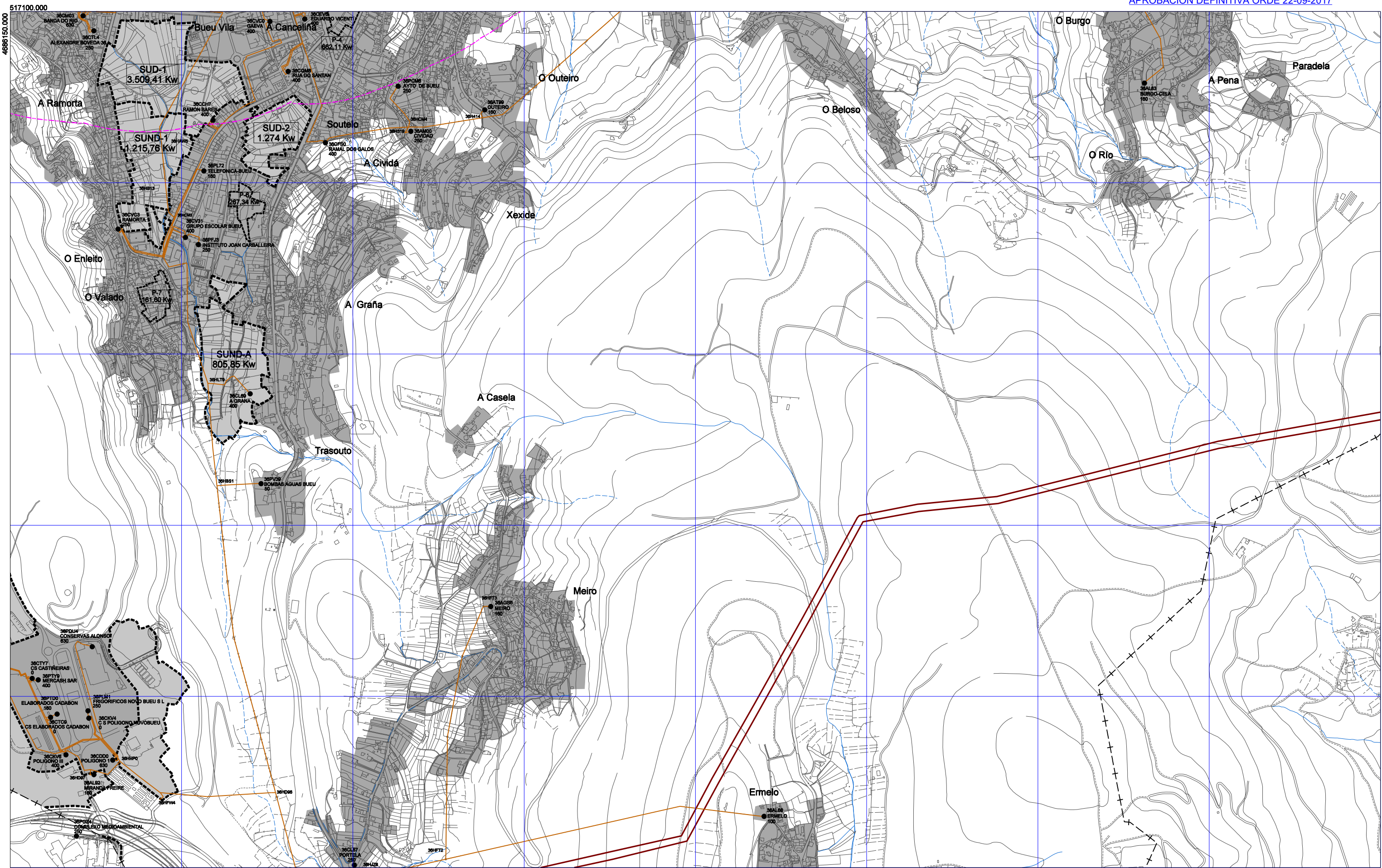

- — — — — LIÑA AÉREA DE ALTA TENSIÓN 66 KV
- — — — — LIÑA AÉREA DE MEDIA TENSIÓN 20 KV
- CENTRO DE TRANSFORMACIÓN
- CÓDIGO- CARACTERÍSTICAS DO CENTRO DE TRANSFORMACIÓN

SUD-1
3.509,41 Kw
ÁMBITOS DE NOVA URBANIZACIÓN
POTENCIA ELECTRICA DEMANDADA

8	1	2	3
9	4	5	6
10		7	

OFICINA DE PLANEAMENTO
 ABRIL 2017
 ESCALA 1/10.000

CONCELLO BUEU
PLAN XERAL DE ORDENACIÓN MUNICIPAL
 DOCUMENTO CUMPRIMENTACIÓN ORDE 13.03.2017 DA CMAOT
ORDENACIÓN
 INFRAESTRUTURAS. REDE ELÉCTRICA

PLANO N.
5.3 5

517100.000
 4663150.000

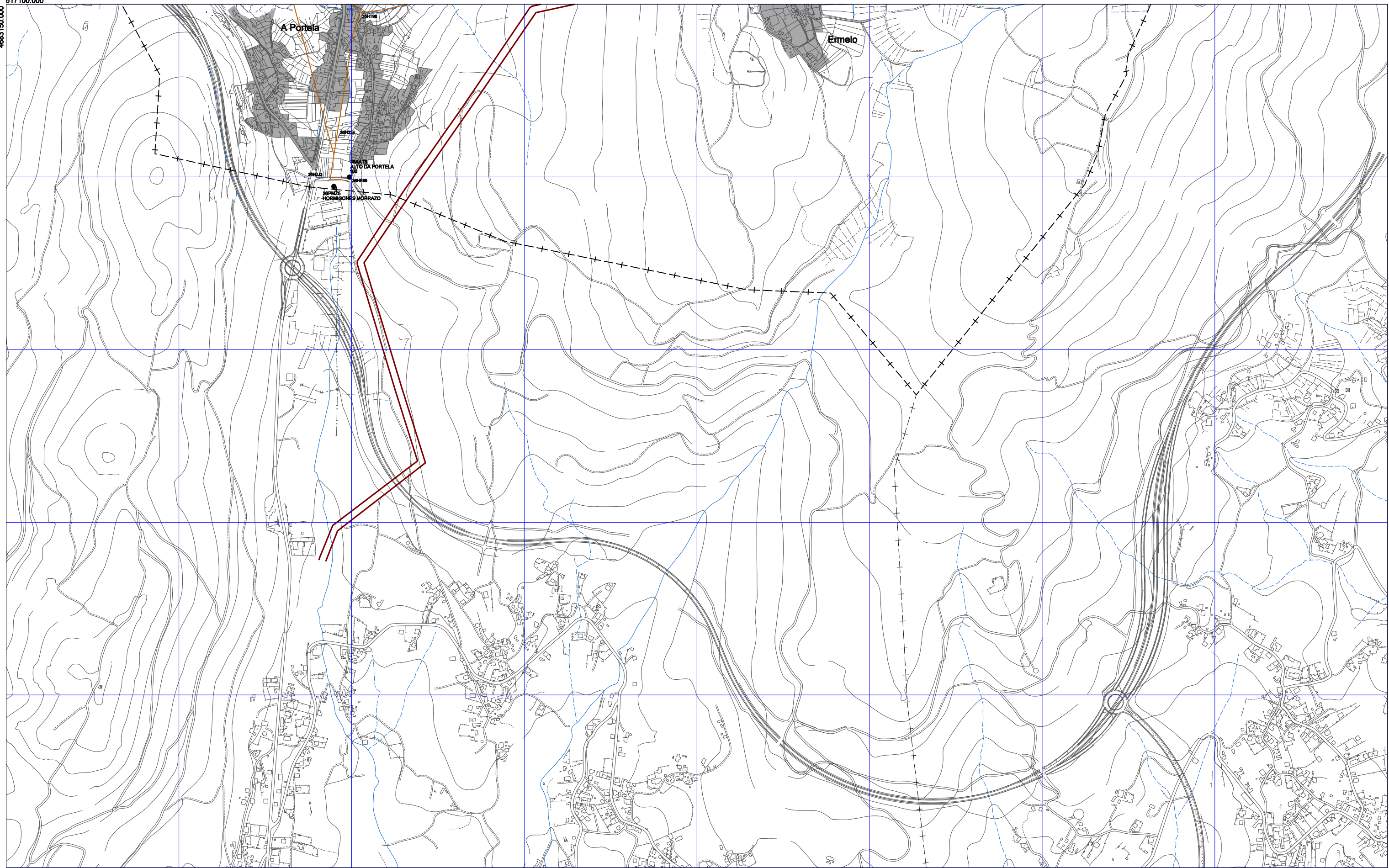

<ul style="list-style-type: none"> LÍMITE MUNICIPAL DESLINDE D.P.M.T. SERVIDUME TRÁNSITO SERVIDUME D.P.M.T. ZONA DE INFLUENCIA D.P.M.T. LÍMITE INTERIOR RIBEIRA DO MAR SERVIDUME ACCESO (Peonil-Rodado) 	<ul style="list-style-type: none"> LIÑA AÉREA DE ALTA TENSIÓN 66 KV LIÑA AÉREA DE MEDIA TENSIÓN 20 KV CENTRO DE TRANSFORMACIÓN CÓDIGO- CARACTERÍSTICAS DO CENTRO DE TRANSFORMACIÓN 	<p>SUD-1 3.509,41 Kw</p> <p>ÁMBITOS DE NOVA URBANIZACIÓN POTENCIA ELECTRICA DEMANDADA</p>	<table border="1"> <tr> <td>8</td> <td>1</td> <td>2</td> <td>3</td> </tr> <tr> <td>9</td> <td>4</td> <td>5</td> <td>6</td> </tr> <tr> <td>10</td> <td></td> <td>7</td> <td></td> </tr> </table>	8	1	2	3	9	4	5	6	10		7		<p>OFICINA DE PLANIFICACIÓN MUNICIPAL ABRIL 2017</p>	<p>CONCELLO BUEU</p> <p>PLAN XERAL DE ORDENACIÓN MUNICIPAL</p> <p>DOCUMENTO CUMPRIMENTACIÓN ORDE 13.03.2017 DA CMAOT</p> <p>ORDENACIÓN</p> <p>INFRAESTRUTURAS. REDE ELÉCTRICA</p>	<p>PLANO Nº</p> <p>5.3 7</p>
8	1	2	3															
9	4	5	6															
10		7																